

# COLTELLI DI SICUREZZA E ACCESSORI 2020/2021



» Qui potete accedere all'indice dettagliato. Aprire!



MARTOR È IL LEADER INTERNAZIONALE PER LE SOLUZIONI DI TAGLIO INNOVATIVE, IN PARTICOLARE NEL SETTORE DEI COLTELLI DI SICUREZZA. IL PRESENTE CATALOGO INTRODUCE LA NOSTRA GAMMA DI PRODOTTI DI ALTA QUALITÀ. QUI NON SOLO TROVERETE TUTTO QUELLO CHE DOVETE SAPERE SUGLI UTENSILI DA TAGLIO, BENSÌ RICEVERETE ANCHE TUTTI I DATI E LE INFORMAZIONI NECESSARI PER UN ORDINE MIRATO.

ENJOY SAFETY  
MADE IN SOLINGEN

**martor**

BENVENUTI DA MARTOR

# BENVENUTI NEL MONDO DEI COLTELLI SICURI.

LAMA NASCOSTA	Pagina
SECUMAX 320	14
SECUMAX 350	16
SECUMAX 150	18
SECUMAX 145	20
SECUMAX EASYSAFE	22
SECUMAX OPTICUT	24
SECUMAX SNITTY	28
SECUMAX MOBILEX	30
SECUMAX COUPPY	31
SECUMAX POLYCUT	32
SECUMAX PLASTICUT	34
SECUMAX CARDYCUT	36
SECUMAX TRENEX	38
SECUMAX VISICUT	39
SECUMAX 565	40
SECUMAX 564	42
SECUMAX 363	44

## LAMA NASCOSTA

→ massima sicurezza



RETRAZIONE COMPLETAMENTE AUTOMATICA DELLA LAMA	Pagina
SECUPRO 625	48
SECUPRO MARTEGO	50
SECUPRO MERAK	52
SECUPRO MEGASAFE	54
SECUPRO MAXISAFE	56

## RETRAZIONE COMPLETAMENTE AUTOMATICA DELLA LAMA

→ elevatissima sicurezza



RETRAZIONE AUTOMATICA DELLA LAMA	Pagina
SECUNORM 500	62
SECUNORM 300	68
SECUNORM 525	70
SECUNORM 540	72
SECUNORM 380	74
SECUNORM MIZAR	78
SECUNORM 175	80
SECUNORM HANDY	82
SECUNORM SMARTCUT	84
SECUNORM MULTISAFE	86

## RETRAZIONE AUTOMATICA DELLA LAMA

→ elevata sicurezza



## INDICE GENERALE

### INTRODUZIONE

Made in Solingen	2
Dal taglio non sicuro a quello sicuro	4

### COLTELLI E FORBICI DI SICUREZZA E ACCESSORI

I nostri ultimi prodotti	10
SECUMAX	13
SECUPRO	47
SECUNORM	61
Coltelli MDP	89
Coltelli SOS	101
Accessori	107

### APPENDICE

Tabella dei materiali tagliabili	117
Tabella delle lame	120
La nostra homepage	125
Altre risorse	126
Le vostre richieste	128
I tipi di taglio più comuni	130
I nostri termini tecnici	132
Note legali	136

### APERTURA

Legenda dei pittogrammi

I prodotti nel catalogo dei coltelli di sicurezza sono sempre mostrati nella loro dimensione originale. Le poche eccezioni sono segnalate direttamente sulla pagina del prodotto.

MADE IN SOLINGEN.  
MADE FOR YOU.

In tutto il mondo la località di "Solingen" è sinonimo di qualità e affidabilità. Tanto per i coltelli quanto per le lame. "Made in Solingen" è da secoli un marchio di qualità riconosciuto. Proprio come questa località influenza la storia del marchio MARTOR, noi contribuiamo a consolidare il buon nome di Solingen. Attualmente distribuiamo i nostri prodotti in oltre 70 paesi. Attraverso la nostra rete di distribuzione mondiale garantiamo ai nostri clienti l'approvvigionamento locale. Al contempo, potete avere la certezza di ricevere anche in loco gli ineguagliati servizi di MARTOR quali, ad esempio, una consulenza consolidata e maturata sul campo. Un ulteriore vantaggio offerto dalla nostra rete: i nostri partner di distribuzione raccolgono in tutto il mondo idee che riguardano i prodotti, che noi facciamo regolarmente confluire nelle nostre innovazioni.

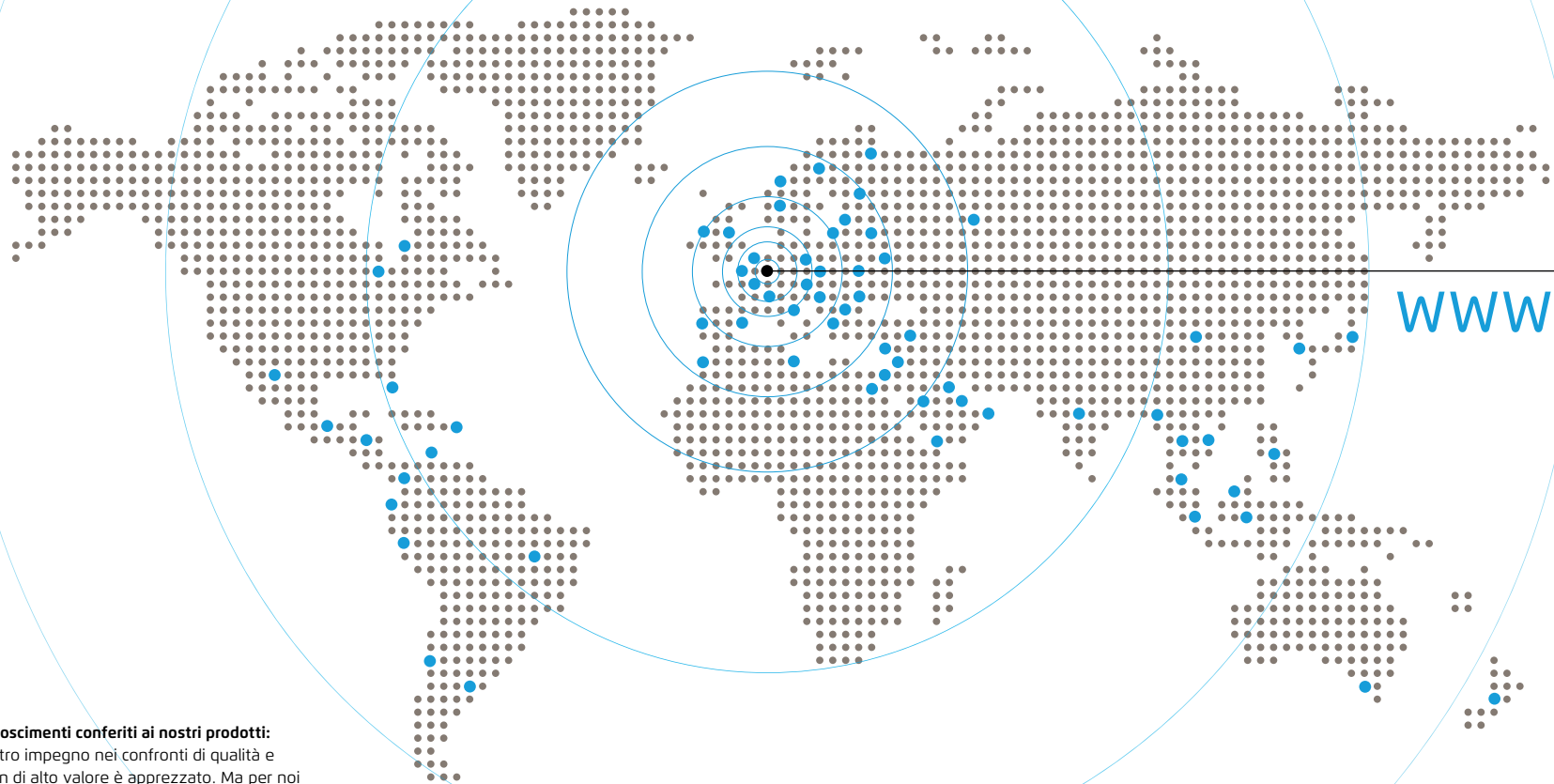

[WWW.MARTOR.COM](http://WWW.MARTOR.COM)

**Riconoscimenti conferiti ai nostri prodotti:**  
Il nostro impegno nei confronti di qualità e design di alto valore è apprezzato. Ma per noi esiste un riconoscimento ancora maggiore: la vostra soddisfazione.



Da Solingen nel mondo. Grazie a partner di distribuzione in Argentina, Australia, Francia, Gran Bretagna, Israele, Messico, Paesi Bassi, Polonia, Spagna, Repubblica Ceca, Turchia, Ungheria e USA - oltre a circa altri 60 paesi in ogni continente. MARTOR è sempre vicino a voi.

**Sistema di gestione della qualità certificata:**  
Il sistema di gestione MARTOR soddisfa i requisiti della norma DIN EN ISO 9001:2015 ed è sottoposto a regolare monitoraggio.

## TAGLIO NON IN SICUREZZA. ALCUNI FATTI E CIFRE.

Fatti e cifre



Questo è il numero approssimativo di "infortuni sul lavoro con obbligo di notifica" relativi all'uso di coltelli che si sono verificati in Germania nel 2017 (Fonte: Assicurazione pubblica tedesca per gli infortuni, 2018).

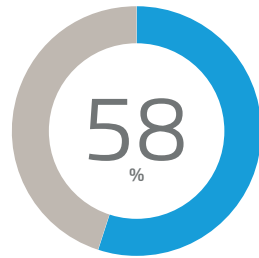

Più della metà di tutti gli infortuni sul lavoro con utensili manuali è dovuta ai coltelli da lavoro (solitamente non ottimali perché non sicuri).



Ciascun infortunio sul lavoro con obbligo di notifica relativo all'uso di coltelli porta ad una media 7,4 giorni di inabilità al lavoro (Fonte: Associazione professionale del settore dei prodotti alimentari e alberghiero, 2016).



Per il datore di lavoro ogni giorno di infortunio ha un impatto medio di 500 euro.

## MAGGIORE SICUREZZA SUL POSTO DI LAVORO. LE NOSTRE TRE TECNOLOGIE DI SICUREZZA.

Tecnologia di sicurezza

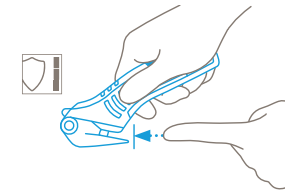

### Lama nascosta

La lama non è esposta ma nascosta, per la sicurezza delle persone e dei beni. Ciò permette di usufruire della massima sicurezza. Protezione dalle lesioni da taglio e dai danni ai beni.

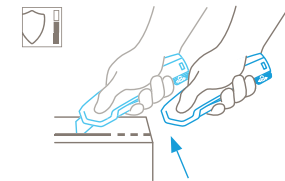

### Retrazione completamente automatica della lama

L'utensile da taglio intelligente: Quando si allontana la lama dal materiale da tagliare, essa si ritrae da sola nell'impugnatura, senza l'intervento dell'utilizzatore. Questo è ciò che noi chiamiamo "elevatissima sicurezza".

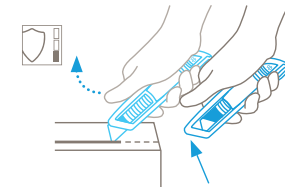

### Retrazione automatica della lama

Pollice in alto, per un elevato livello di sicurezza. Appena si comincia il taglio, rilasciare la slitta. In questo modo la lama scompare immediatamente nell'impugnatura dopo il taglio.

Taglio senza rischio? Sembra una contraddizione. La risoluzione di questa contraddizione ci ha spinti ad andare avanti negli ultimi anni e decenni. Nel 1976 abbiamo immesso sul mercato mondiale i primi coltelli di sicurezza testati dall'ente TÜV, i PROFI. Dopodiché, ci siamo posti l'obiettivo di migliorare costantemente ogni aspetto già positivo. Alla retraction automatica della lama ha fatto seguito la retraction completamente automatica. Anche in questo MARTOR è stata un pioniere. La nostra offerta è oggi perfezionata da innumerevoli utensili da taglio con lama nascosta, il massimo livello di sicurezza.

Con i nostri coltelli di sicurezza verificati GS, abbiamo stabilito i nuovi standard caratteristici delle norme per la sicurezza e la salute sul lavoro. I numerosi brevetti dimostrano la nostra forza innovativa. Per noi la sicurezza non è mai abbastanza. Sulla base delle nostre tre tecnologie di sicurezza, sviluppiamo sempre nuove idee sul tema delle "soluzioni di taglio ottimale". Questo include anche la sostituzione della lama semplice e sicura.

Inoltre, ci stiamo concentrando sempre di più sul tema della "facilità d'uso". Soprattutto i nostri nuovi prodotti agiscono da "ambasciatori", ad esempio, dell'ergonomia ulteriormente migliorata e del design nuovo e moderno.



TUTTOFARE O SPECIALISTA? NEL NOSTRO ASSORTIMENTO TROVERETE ENTRAMBI. IL SUCCESSORE PROFESSIONALE SECUNORM 500 È UNO DEI NOSTRI MIGLIORI COLTELLI UNIVERSALI ADATTO PER UN'AMPIA GAMMA DI APPLICAZIONI.



IL NUEVO SECUMAX 320 È UN VERO ESPERTO MARTOR. NEL SUO LAVORO È IL NUMERO UNO. LA SUA SPECIALITÀ È IL TAGLIO SICURO DI PELLICOLE E REGGETTE IN PLASTICA. NON C'È QUINDI DA STUPIRSI CHE RACCOLGA L'EREDITÀ DELL'AMATISSIMO SECUMAX COMBI.



## I NOSTRI ULTIMI PRODOTTI

IL NOSTRO ASSORTIMENTO DI PRODOTTI È PER NOI COME UNA GRANDE FAMIGLIA. È SEMPRE DIFFICILE PREDILIGERE QUALCUNO. ECCEZIONE: I NOSTRI NUOVI PRODOTTI INNOVATIVI. VI INVITIAMO A DEDICARGLI UN PIZZICO DI ATTENZIONE IN PIÙ.



### SECUNORM 300

Un tuttofare come SECUNORM 500. Ma non in alluminio, bensì in plastica di alta qualità. Da pagina 68.



### SECUNORM 500

Il successore SECUNORM PROFI e un tuttofare che possiede anche ciò che serve per diventare un classico. Da pagina 62.



### SECUNORM 525

L'evoluzione del SECUNORM PROFI25. Con la stessa potenza, ma molto più confortevole. Da pagina 70.



### SECUNORM 540

SECUNORM PROFI40 in forma ottimizzata. Peculiarità dello specialista: la grande profondità di taglio. Da pagina 72.



### SECUMAX 320

Ergonomia perfetta, prestazioni di taglio eccezionali. Il nostro esperto di pellicole e reggette. Da pagina 14.



### SECUMAX 320 MDP

In alternativa, in plastica rilevabile al metal detector. La nostra offerta è rivolta in particolare ai settori più sensibili ai guasti. Da pagina 88.

### Lama nascosta

La lama non è esposta ma nascosta, per la sicurezza delle persone e dei beni. Ciò permette di usufruire della massima sicurezza. Protezione dalle lesioni da taglio e dai danni ai beni.

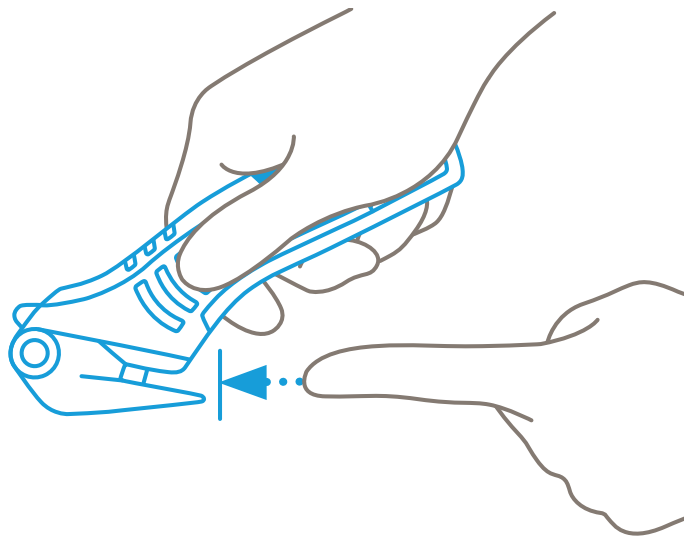

# SECUMAX



# SECUMAX 320

## NO. 32000110.02



Videos



### Un COMBI tutto nuovo. La nuova generazione.

SECUMAX COMBI era un coltello „specialista“ in pellicole e ha sempre rappresentato una classe a sé stante; oggi, tuttavia, ha trovato il suo legittimo successore. Il nuovo SECUMAX 320 convince a prima vista per il suo straordinario design. A „seconda vista“, apprezzerete anche i suoi valori intrinseci. Ad esempio, l'ergonomia perfezionata rispetto al predecessore e il cambio lama completamente rinnovato. E che dire della „massima sicurezza sul lavoro“? È sempre stata parte integrante del DNA del COMBI, e rimane tale.



### Applicazione

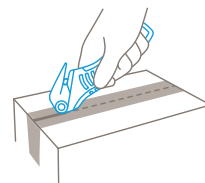
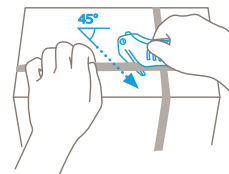
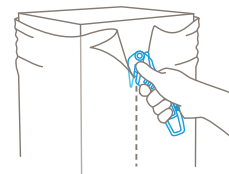

### CARATTERISTICHE DEL PRODOTTO NO. 32000110.02

#### Specifiche tecniche



#### Materiali da taglio principali



» tutti materiali tagliabili da pagina 117

#### DETTAGLI DEL PRODOTTO

Dimensioni del coltello (L x L x A)	158 x 13 x 56 mm
Materiale di base	Vetroresina
Peso	47,4 g
Peso per unità d'imballaggio (scatola singola)	65,5 g

#### ACCESSORI

	CODICE D'ARTICOLO
MARSUPIO M CON CLIP	NO. 9921.08
BOX COLLETTORE	NO. 9810.08
SUPPORTO DA PARETE BOX COLLETTORE	NO. 9845.06
SAFEBOX	NO. 108000.00

» ulteriori informazioni da pagina 107



In alternativa alla lama in acciaio montata, è possibile utilizzare anche una lama in ceramica. Nel SECUMAX 320 è presente la nuova LAMA IN CERAMICA NO. 92C.



#### Safety first

La lama nascosta e il naso arrotondato proteggono voi e la vostra merce in modo particolarmente affidabile. Inoltre, abbiamo notevolmente rafforzato la testa di taglio nel suo complesso, al fine di prepararla alle applicazioni più difficili.



#### Cambio lama facilitato

Un altro vantaggio in termini di maneggevolezza e sicurezza: il cambio lama ridisegnato. Basta semplicemente estrarre verso l'alto il pulsante di cambio della lama e sollevare il coperchio. La lama utilizzabile 4 volte è pronta davanti a voi.



#### Ergonomia perfetta

Sentite la differenza? La nuova forma dell'impugnatura con Soft-Grip nei punti giusti si adatta come un guanto. L'angolo di taglio preimpostato è vantaggioso anche per la mano e il braccio, in quanto fornisce un aiuto all'impostazione e al taglio.



#### Area lama ottimizzata

Solo due esempi: Il canale di taglio è ora sagomato in modo che il vostro coltello di sicurezza elimini il materiale appena tagliato ancora più velocemente. Anche i tagli trasversali funzionano meglio che mai. Vantaggi: Lavorare con meno sforzo.



#### Due profondità di taglio

Con il taglianastro è possibile scegliere tra profondità di incisione di 5 e 3,5 mm, per una protezione del prodotto ancora maggiore. Per fare ciò, aprire l'impugnatura e capovolgere il taglianastro, fatto. Lavorare con il taglianastro è altrettanto semplice. Basta inserirlo nel nastro.

#### TUTTI I MODELLI

SECUMAX 320 con LAMA INDUSTRIALE NO. 92043  
1 in scatola singola (10 per scatola di cartone)

#### CODICE D'ARTICOLO

NO. 32000110.02

#### LAME MONTABILI

	CODICE D'ARTICOLO
LAMA INDUSTRIALE NO. 92043 0,40 mm, affilatura larga, 10 in custodia di sicurezza	NO. 92043.66
LAMA IN CERAMICA NO. 92C 0,50 mm, ceramica, affilatura larga, 2 su cartellino self-service	NO. 1792.25
LAMA INDUSTRIALE NO. 192043 0,40 mm, affilatura larga, inossidabile, 10 in custodia di sicurezza	NO. 192043.66

# SECUMAX 350

## NO. 350001.02



Video del prodotto



### Più divertimento al lavoro? Provatelo!

Con SECUMAX 350, versatilità, comfort e massima sicurezza vanno di pari passo. SECUMAX 350 è un vero e proprio tuttofare che dispone anche di un cambio lama innovativo. Possibilità di tagliare tutti i materiali comuni: dalla pellicola passando alla reggetta di plastica per finire al cartone a doppio strato. Incide in modo davvero semplice anche i nastri adesivi. E' così piacevole utilizzarlo che dispiace riporlo via.



#### Testa della lama 2in1

Doppia funzione e doppio utilizzo: sia la lama che l'incisore per nastri adesivi sono taglienti su due lati. Ciò vi ripaga. La testa della lama si estrae completamente in modo semplice per invertirla o sostituirla.



#### Lama nascosta

SECUMAX 350 è fornito senza la punta della lama affilata. Per questo motivo la testa della lama è così sottile e i due bordi taglienti sono così grandi che potrete aprire in totale sicurezza le scatole di cartone a 2 strati e tanto altro ancora.



#### Lama di riserva nel manico

Il cambio lama avviene in modo particolarmente facile e sicuro - aprendo il manico a mano dalla parte superiore. In questo modo si passa al „caricatore“ con la lama di ricambio e si allenta allo stesso tempo il fermo della testa della lama 2in1.



#### Con facilità

Un peso massimo quando si taglia, tuttavia leggero con un peso di soli 37 g. Pertanto non vi riuscirà difficile utilizzarlo proprio per alte frequenze di taglio. „Alleggerimento“ anche quando si maneggia la lama: dal momento che è integrata ad iniezione, non vi è alcun rischio per le dita.



#### Di forma ergonomica

Destrorsi o mancini? Non importa, perché SECUMAX 350 si adatta ad ogni mano. La „comodità di trasporto“ viene supportata dalla bombatura dei lati esterni, dalla presa morbida piacevole e dalle scanalature antiscivolo sul manico.

### Applicazione

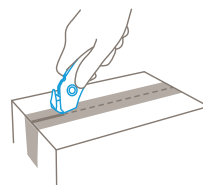
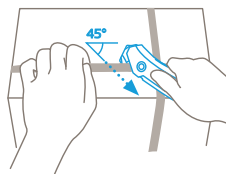
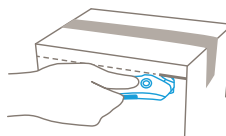
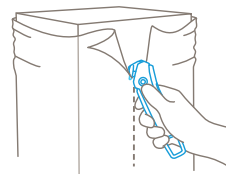

### CARATTERISTICHE DEL PRODOTTO NO. 350001.02

#### Specifiche tecniche



#### Materiali da taglio principali



» tutti i materiali tagliabili da pagina 117

### DETTAGLI DEL PRODOTTO

Dimensioni del coltello (L x L x A)	154 x 12 x 40 mm
Materiale di base	Vetroresina
Peso	37,0 g
Peso per unità d'imballaggio (scatola singola)	50,0 g

### ACCESSORI CODICE D'ARTICOLO

MARSUPIO S CON CLIP	NO. 9920.08
BOX COLLETTORE	NO. 9810.08
SUPPORTO DA PARETE BOX COLLETTORE	NO. 9845.06

» ulteriori informazioni da pagina 107

### TUTTI I MODELLI

	SECUMAX 350 con LAMA SECUMAX NO. 3550 1 in scatola singola (10 per scatola di cartone)
---	---

### CODICE D'ARTICOLO

NO. 350001.02

### LAME MONTABILI

	SECUMAX LAMA NO. 3550 0,30 mm, 10 in scatola
---	---

### CODICE D'ARTICOLO

NO. 3550.20

# SECUMAX 150

## NO. 150001.12



Videos



### Tre volte il punteggio massimo.

SECUMAX 150 affronta e supera brillantemente parecchie sfide. Massima sicurezza: La lama nascosta non viene a contatto con voi, ne con le merci. Massima versatilità: con esso si può tagliare, raschiare e incidere senza la necessità di un secondo coltello. Massimo comfort: SECUMAX 150 è di forma ergonomica e molto leggero con un peso di soli 24 g. In breve: lo strumento da taglio che stavate aspettando.



**Testa della lama 3in1**  
Quando bisogna eseguire un lavoro in modo corretto, si ha bisogno di aiutanti versatili - come SECUMAX 150, con il quale non potrete solo tagliare, bensì anche incidere i nastri adesivi e raschiare residui da superfici lisce.

**Lama nascosta**  
Il coltello di sicurezza è fornito senza la punta della lama affilata. Per questo motivo la testa della lama è così sottile ed i due bordi taglienti sono così grandi che potete aprire in totale sicurezza le scatole di cartone a 2 strati e tanto altro ancora.

**Buona guida**  
Un altro motivo perché SECUMAX 150, ad esempio riesce ad aprire così facilmente le scatole di cartone? Sono le superfici di guida nella parte anteriore dell'impugnatura, che sono utili a tagliare in diagonale e questo rende tutto più facile.

**Nessun cambio lama**  
SECUMAX 150 è un coltello monouso. Così la lama non può andare smarrita o ferirvi al momento del cambio. Possibilità di smaltire SECUMAX 150 facilmente assimilandoli agli altri rifiuti.

**Forma ergonomica**  
Siete destrorsi? Mancini? Non importa, perché SECUMAX 150 si adatta ad ogni mano. La piacevole „comodità di trasporto“ viene supportata dalla bombatura dei lati esterni e dalla struttura della superficie antiscivolo.

### Applicazione

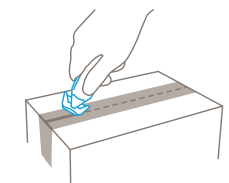
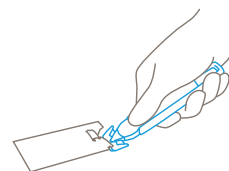
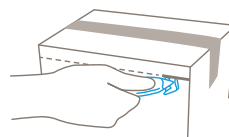
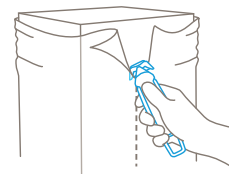

### CARATTERISTICHE DEL PRODOTTO NO. 150001.12

#### Specifiche tecniche



#### Materiali da taglio principali

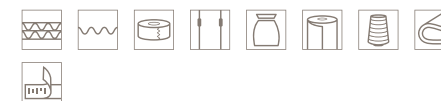

» tutti materiali tagliabili da pagina 117

#### DETTAGLI DEL PRODOTTO

Dimensioni del coltello (L x L x A)	148 x 11 x 37,2 mm
Materiale di base	Vetroresina
Peso	24,4 g
Peso per unità d'imballaggio (10 in cartone)	295,0 g

#### ACCESSORI

MARSUPIO S CON CLIP	CODICE D'ARTICOLO
	<b>NO. 9920.08</b>

» ulteriori informazioni da pagina 107

#### TUTTI I MODELLI

**SECUMAX 150**  
10 in scatole di cartone (sfusi)

#### CODICE D'ARTICOLO

**NO. 150001.12**

#### Lama montata

Questa lama non può essere sostituita. Spessore della lama 0,30 mm.

# SECUMAX 145

## NO. 145001.12



Videos



### Formato sottile. Elevate prestazioni.

Il SECUMAX 145 è il nostro piccolo e sottile coltello di sicurezza per i lavori di taglio di tutti i giorni. L'impugnatura di plastica rinforzata con fibra di vetro e la lama spessa 0,5 mm garantiscono una notevole robustezza. Allo stesso tempo, è estremamente leggera perché pesa solo 12 g. Il nostro utensile da taglio monouso è in grado di tagliare facilmente cartone monostrato, pellicole e nastri adesivi. Inoltre, i due taglienti sono rivestiti per proteggere voi e le vostre dita.



**Testa della lama 2 in 1**  
La testa della lama ha due funzioni: taglio e scanalatura. Per una scanalatura facile (per esempio di cartone e pellicole), utilizzare le punte dei coltelli a sinistra e destra del tagliente, per i nastri adesivi dei pacchi gli angoli sopra la testa della lama.

**Lama nascosta**  
In caso di accesso alla lama di soli 4 mm, la lama viene nascosta adeguatamente. Fuori portata per le dita, ma adatta per una varietà di materiali da tagliare. La merce sotto non entra in contatto con il tagliente.

**Molto piatto ma stabile**  
Non solo l'impugnatura, anche il canale di taglio è molto piatto (solo 1,5 mm). Vantaggio: meno sforzo durante il taglio. Tuttavia, non abbiamo trascurato neanche la stabilità, grazie alla lama di 0,5 mm e la plastica di alta qualità.

**Con leggerezza**  
Il SECUMAX 145 è così leggero che l'utilizzatore quasi non lo percepisce. Questo è dovuto anche all'impugnatura piacevolmente arrotondata e spessa solo 4 mm. È anche ergonomico, grazie alle scanalature antiscivolo su cui il pollice si appoggia naturalmente.

**Una buona guida**  
Il nostro suggerimento per il taglio del cartone: tenere il coltello inclinato in modo che penetri meglio nel materiale. Non è un caso che le superfici di guida si trovino davanti all'impugnatura: esse rendono più facile il taglio se l'angolo è particolarmente basso.

Applicazione

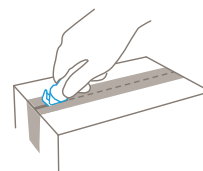
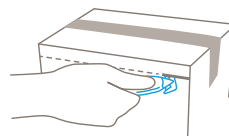
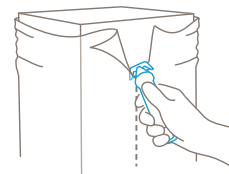

CARATTERISTICHE DEL PRODOTTO NO. 145001.12

Specifiche tecniche



Materiali da taglio principali



» tutti materiali tagliabili da pagina 117

DETTAGLI DEL PRODOTTO

Dimensioni del coltello (L x L x A)	118 x 4 x 35,4 mm
Materiale di base	Vetroresina
Peso	12,0 g
Peso per unità d'imballaggio (10 in cartone)	136,0 g

ACCESSORI

CODICE D'ARTICOLO

MARSUPIO S CON CLIP	NO. 9920.08
---------------------	-------------

» ulteriori informazioni da pagina 107

TUTTI I MODELLI

CODICE D'ARTICOLO

**SECUMAX 145**  
10 in scatole di cartone (sfusi)

NO. 145001.12

Lama montata

Questa lama non può essere sostituita. Spessore della lama 0,50 mm.

# SECUMAX EASYSAFE

## NO. 121001.02



Videos



### Tutto semplice. Tutti sicuri.

SECUMAX EASYSAFE convince per le diverse proprietà speciali. La punta pronunciata dell'utensile da taglio vi aiuterà a penetrare ed aprire sacchi o pallet fasciati con pellicole. La staffa premimateriale integrata facilita il taglio di sottili pellicole e fogli di carta anche nei singoli strati. E i tessuti sottili o i cinturini in plastica? Anche in questo caso nessun problema per la lama nascosta.



85% delle dimensioni originali



#### Per persone e merci

La lama nascosta protegge in modo affidabile voi e la vostra merce. E la vostra azienda? Anch'essa beneficia del fatto che tutto fila liscio.



#### Impugnatura ergonomica

Il vostro utensile da taglio è permanentemente in uso? Allora è ancora più importante che la maneggevolezza sia confortevole e non stanchi il braccio. L'impugnatura ergonomica dà il suo contributo.



#### Lama bloccabile

Per aprire e chiudere si usa una chiave adatta alla vite di bloccaggio. Solo chi ha questa chiave può sostituire anche la lama. Un must per tutti gli stabilimenti di produzione sensibili.



#### Per nastri adesivi

Perché le piastre di metallo integrate sull'impugnatura? Provatelo. È sufficiente appoggiarlo sul nastro adesivo della scatola di cartone, perforarlo e tagliarlo con un solo gesto. È davvero così semplice.



#### Lama utilizzabile 4 volte

Perché avete di più dalla vostra lama? Perché dispone di due taglienti e quattro bordi appuntiti. Girando e capovolgendo la lama, si quadruplica il tempo d'uso e la lama taglia sempre come se fosse nuova.

### Applicazione

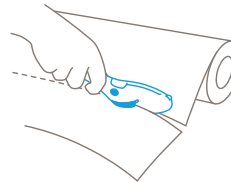
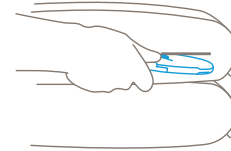
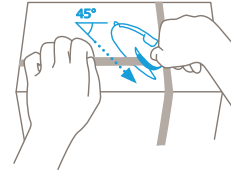
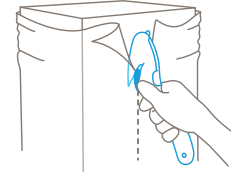

### CARATTERISTICHE DEL PRODOTTO NO. 121001.02

#### Specifiche tecniche



#### Materiali da taglio principali



» tutti i materiali tagliabili da pagina 117

### DETTAGLI DEL PRODOTTO

Dimensioni del coltello (L x L x A)	207 x 10 x 66 mm
Materiale di base	Vetroresina
Peso	66,3 g
Peso per unità d'imballaggio (scatola singola)	87,0 g

ACCESSORI	CODICE D'ARTICOLO
CHIAVE PER VITE DI SICUREZZA EASYSAFE	NO. 9890.74
MARSUPIO S CON CLIP	NO. 9920.08
BOX COLLETTORE	NO. 9810.08
SUPPORTO DA PARETE BOX COLLETTORE	NO. 9845.06
SAFEBOX	NO. 108000.00

» ulteriori informazioni da pagina 107

### TUTTI I MODELLI



SECUMAX EASYSAFE con LAMA INDUSTRIALE NO. 45  
1 in scatola singola (10 per scatola di cartone)

### CODICE D'ARTICOLO

NO. 121001.02

### LAME MONTABILI

LAMA MONTABILI	CODICE D'ARTICOLO
LAMA INDUSTRIALE NO. 45 0,30 mm, 10 in confezione trasparente	NO. 45.60
LAMA INDUSTRIALE NO. 145 0,30 mm, inossidabile, 10 in confezione trasparente	NO. 145.60

# SECUMAX OPTICUT NO. 437.00



Videos



**Scivola sopra il materiale. E attraverso di esso. Per tagli a pressione.**

State cercando un coltello per pellicole e materiali espansi che taglia senza sforzo anche pellicole più dure e spesse? E che non desiste neanche davanti ai materiali espansi resistenti? Avete trovato la soluzione ottimale con SECUMAX OPTICUT. Il suo piedino di scorrimento in metallo teflonato lo rende estremamente resistente all'abrasione. È possibile spostarlo facilmente anche sulla base di appoggio. Ideale per i tagli a pressione.

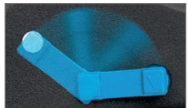

**Lavoro ergonomico**  
Questo è perfettamente possibile con SECUMAX OPTICUT. Le vostre dita possono godere di una presa sicura, il pollice della curvatura supplementare nella parte anteriore dell'impugnatura. Un taglio scorrevole e comodo come mai.

**Tagli puliti**  
Sia che si tratti di pellicole o materiali espansi, la staffa premimateriale integrata impedisce che il materiale si inceppi davanti alla lama. Allo stesso tempo, la staffa mantiene la mano a distanza di sicurezza.

**Estremamente robusto**  
Nel caso del piedino di scorrimento in metallo teflonato, la questione della resistenza non si pone. Tuttavia, anche l'impugnatura è stata progettata e ancorata nel piede in modo che possiate godervi il vostro utensile da taglio a lungo.

**Sostituzione facile della lama**  
Premete il pulsante di sostituzione della lama utilizzando la piccola staffa, quindi è già possibile estrarre dall'impugnatura il piedino di scorrimento con la lama inserita. A questo punto, sostituire la lama, premere nuovamente il pulsante, spingere indietro il piedino, fatto!

**Lama utilizzabile 4 volte lama**  
Prima di dover sostituire la lama, potete più volte girarla e capovolgerla, quadruplicando il suo tempo di utilizzo. Pratico per voi, conveniente per la vostra azienda.

Applicazione

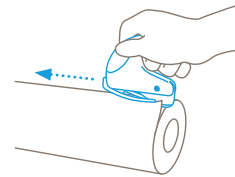
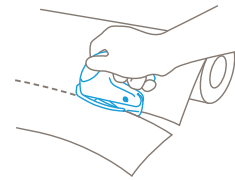

CARATTERISTICHE DEL PRODOTTO NO. 437.00

Specifiche tecniche



Materiali da taglio principali



» tutti materiali tagliabili da pagina 117

DETTAGLI DEL PRODOTTO

Dimensioni del coltello (L x L x A)	112 x 19 x 84,5 mm
Materiale di base	Plastica
Peso	74,0 g
Peso per unità d'imballaggio (cartellino self-service)	91,0 g

ACCESSORI

CODICE D'ARTICOLO

	BOX COLLETTORE	NO. 9810.08
	SUPPORTO DA PARETE BOX COLLETTORE	NO. 9845.06
	SAFEBOX	NO. 108000.00

» ulteriori informazioni da pagina 107

TUTTI I MODELLI

CODICE D'ARTICOLO

	SECUMAX OPTICUT con LAMA INDUSTRIALE NO. 37040 1 su cartellino self-service (5 per scatola di cartone)	NO. 437.00
	SECUMAX OPTICUT con protezione laterale e con LAMA INDUSTRIALE NO. 37040 1 su cartellino self-service (5 per scatola di cartone)	NO. 434.00
	SECUMAX OPTICUT con piedino corto di metallo e con LAMA INDUSTRIALE NO. 37040 1 su cartellino self-service (5 per scatola di cartone)	NO. 433.00

LAME MONTABILI

CODICE D'ARTICOLO

	LAMA INDUSTRIALE NO. 37040 0,40 mm, con affilatura larga, 10 in confezione trasparente	NO. 37040.60
	LAMA INDUSTRIALE NO. 13730 0,30 mm, inossidabile, 10 in confezione trasparente	NO. 13730.60
	LAMA INDUSTRIALE NO. 83730 0,30 mm, inossidabile, tagliente rivestito al TIN, 100 lame (incartate singolarmente)	NO. 83730.31

# SECUMAX OPTICUT NO. 436.00



Videos



**Scivola sopra il materiale. E attraverso di esso. Per tagli „a tiro“.**

State cercando un coltello per pellicole e materiali espansi che taglia senza sforzo anche pellicole più dure e spesse? E che non desiste neanche davanti ai materiali espansi resistenti? Avete trovato la soluzione ottimale con SECUMAX OPTICUT. Il suo piedino di scorrimento in metallo teflonato lo rende estremamente resistente all'abrasione. È possibile spostarlo facilmente anche sulla base di appoggio. A causa del piedino di scorrimento, è adatto ai tagli „a tiro“.



Applicazione

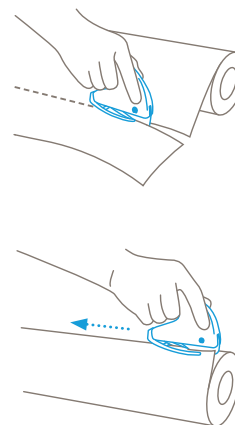

CARATTERISTICHE DEL PRODOTTO NO. 436.00

Specifiche tecniche



Materiali da taglio principali



» tutti materiali tagliabili da pagina 117

DETTAGLI DEL PRODOTTO

Dimensioni del coltello (L x L x A)	112 x 19 x 84,5 mm
Materiale di base	Plastica
Peso	74,0 g
Peso per unità d'imballaggio (cartellino self-service)	91,0 g

ACCESSORI

CODICE D'ARTICOLO

	BOX COLLETORE	NO. 9810.08
	SUPPORTO DA PARETE BOX COLLETORE	NO. 9845.06
	SAFEBOX	NO. 108000.00

» ulteriori informazioni da pagina 107



**Lavoro ergonomico**  
Questo è perfettamente possibile con SECUMAX OPTICUT. Le vostre dita possono godere di una presa sicura, il pollice della curvatura supplementare nella parte anteriore dell'impugnatura. Un taglio scorrevole e comodo come mai.



**Tagli puliti**  
Sia che si tratti di pellicole o materiali espansi, la staffa premimateriale integrata impedisce che il materiale si incepi davanti alla lama. Allo stesso tempo, la staffa mantiene la mano a distanza di sicurezza.



**Estremamente robusto**  
Nel caso del piedino di scorrimento in metallo teflonato, la questione della resistenza non si pone. Tuttavia, anche l'impugnatura è stata progettata e ancorata nel piede in modo che possiate godervi il vostro utensile da taglio a lungo.

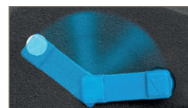

**Sostituzione facile della lama**  
Premete il pulsante di sostituzione della lama utilizzando la piccola staffa, quindi è già possibile estrarre dall'impugnatura il piedino di scorrimento con la lama inserita. A questo punto, sostituire la lama, premere nuovamente il pulsante, spingere indietro il piedino, fatto!



**Lama utilizzabile 4 volte lama**  
Prima di dover sostituire la lama, potete più volte girarla e capovolgerla, quadruplicando il suo tempo di utilizzo. Pratico per voi, conveniente per la vostra azienda.

TUTTI I MODELLI

CODICE D'ARTICOLO

	SECUMAX OPTICUT con LAMA INDUSTRIALE NO. 37040 1 su cartellino self-service (5 per scatola di cartone)	NO. 436.00
	SECUMAX OPTICUT con protezione laterale e con LAMA INDUSTRIALE NO. 37040 1 su cartellino self-service (5 per scatola di cartone)	NO. 435.00

LAME MONTABILI

CODICE D'ARTICOLO

	LAMA INDUSTRIALE NO. 37040 0,40 mm, con affilatura larga, 10 in confezione trasparente	NO. 37040.60
	LAMA INDUSTRIALE NO. 13730 0,30 mm, inossidabile, 10 in confezione trasparente	NO. 13730.60
	LAMA INDUSTRIALE NO. 83730 0,30 mm, inossidabile, tagliente rivestito al TiN, 100 lame (incartate singolarmente)	NO. 83730.31

# SECUMAX SNITTY

## NO. 43037.00

### Una cosa rotonda. Per carta e pellicole.

Un coltello per carta e pellicole che serve anche a fare ordine? Potete verificarlo con SECUMAX SNITTY. La molla di plastica integrata conduce il materiale sottile in direzione della lama in modo affidabile e senza che si impigli. Come con il simile SECUMAX COUPPY, la lama taglia carta e pellicole in un angolo perfetto di 45 gradi e attraversa facilmente il materiale.



**Un aiutante pratico**  
SECUMAX SNITTY è piccolo, leggero e maneggevole. La sua impugnatura rotonda poggia su un piedino di scorrimento che è smussato anteriormente. Questo facilita l'accesso ad ogni strato di carta o pellicola.



**Sostituire in modo facile e sicuro**  
Il portalama è integrato nell'impugnatura. Per la sostituzione della lama è necessario solo tirare e la vecchia lama è pronta alla sostituzione. La sua superficie ruvida facilita il maneggio.



**Per mancini e destri**  
SECUMAX SNITTY si adatta a ogni mano. Anche alle vostre. A causa dell'impugnatura arrotondata in plastica, non fa distinzioni tra mancini e destri. Provatelo voi stessi!



**Lama utilizzabile 4 volte**  
Il vostro coltello di sicurezza è dotato di una lama di qualità sottile di 0,2 mm. La lama si può girare e capovolgere più volte, quadruplicando il suo tempo di utilizzo. Ne vale la pena.

### Applicazione

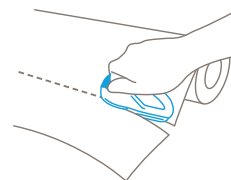

### CARATTERISTICHE DEL PRODOTTO NO. 43037.00

#### Specifiche tecniche



#### Materiali da taglio principali



» tutti materiali tagliabili da pagina 117

### DETTAGLI DEL PRODOTTO

<b>Dimensioni del coltello (L x L x A)</b>	100 x 10,5 x 58 mm
<b>Materiale di base</b>	Plastica
<b>Peso</b>	28,0 g
<b>Peso per unità d'imballaggio (cartellino self-service)</b>	38,5 g

### ACCESSORI

	CODICE D'ARTICOLO
BOX COLLETTORE	<b>NO. 9810.08</b>
SUPPORTO DA PARETE BOX COLLETTORE	<b>NO. 9845.06</b>
SAFEBOX	<b>NO. 108000.00</b>

» ulteriori informazioni da pagina 107

### TUTTI I MODELLI



SECUMAX SNITTY con LAMA INDUSTRIALE NO. 37020  
1 su cartellino self-service (10 per scatola di cartone)

CODICE D'ARTICOLO  
NO. 43037.00

### LAME MONTABILI

	CODICE D'ARTICOLO
LAMA INDUSTRIALE NO. 37020 0,20 mm, 10 in magazzino	<b>NO. 37020.50</b>
LAMA INDUSTRIALE NO. 37030 0,30 mm, 10 in magazzino	<b>NO. 37030.50</b>
LAMA INDUSTRIALE NO. 37010 0,10 mm, 10 in magazzino	<b>NO. 37010.50</b>
LAMA INDUSTRIALE NO. 36013 0,13 mm, 250 lame (incartate singolarmente)	<b>NO. 36013.39</b>
LAMA INDUSTRIALE NO. 13615 0,15 mm, inossidabile, 500 lame (incartate singolarmente)	<b>NO. 13615.35</b>
LAMA INDUSTRIALE NO. 13730 0,30 mm, inossidabile, 10 in confezione trasparente	<b>NO. 13730.60</b>
LAMA INDUSTRIALE NO. 83715 0,15 mm, inossidabile, tagliente rivestito al TIN, 100 lame (incartate singolarmente)	<b>NO. 83715.31</b>
LAMA INDUSTRIALE NO. 83730 0,30 mm, inossidabile, tagliente rivestito al TIN, 100 lame (incartate singolarmente)	<b>NO. 83730.31</b>

» tutte le lame da pagina 120



## SECUMAX MOBILEX NO. 45137.00

### Dipende dalla vostra impostazione!

Carta, pellicole, materiali espansi? Tutto senza problema! E non è tutto: SECUMAX MOBILEX è l'unico coltello di sicurezza con la lama nascosta e la profondità di taglio regolabile. Con il regolatore di profondità di taglio incorporato è possibile ingrandire o ridurre l'accesso alla lama a seconda dei materiali, da 2 a 10 mm.



Applicazione

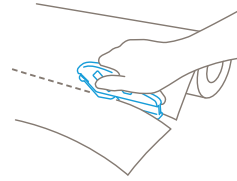

## SECUMAX COUPPY NO. 43136.00

### Nastri liberi per gli specialisti.

Un esperto per il taglio della carta piatta e del tartan? Con il pratico SECUMAX COUPPY lo avete trovato. La sua lama nascosta è sempre in un ottimo angolo di 45 gradi rispetto al materiale da tagliare, grazie al piedino di scorrimento. In questo modo il coltello di sicurezza penetra facilmente nei materiali. E la curvatura dell'accesso alla lama? Controlla automaticamente il materiale in direzione della lama.



Applicazione

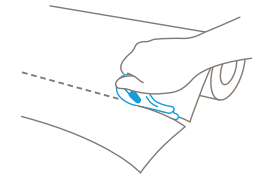

### CARATTERISTICHE DEL PRODOTTO NO. 45137.00

#### Specifiche tecniche



#### Materiali da taglio principali

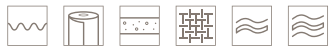

» tutti materiali tagliabili da pagina 117

#### ACCESSORI

	CODICE D'ARTICOLO
BOX COLLETTORE	<b>NO. 9810.08</b>
SUPPORTO DA PARETE BOX COLLETTORE	<b>NO. 9845.06</b>
SAFEBOX	<b>NO. 108000.00</b>

» ulteriori informazioni da pagina 107

### DETTAGLI DEL PRODOTTO

<b>Dimensioni del coltello (L x L x A)</b>	114 x 15,5 x 59 mm
<b>Materiale di base</b>	Plastica
<b>Peso</b>	47,5 g
<b>Peso per unità d'imballaggio (cartellino self-service)</b>	58,4 g

TUTTI I MODELLI CODICE D'ARTICOLO

SECUMAX MOBILEX con LAMA INDUSTRIALE NO. 37020 1 su cartellino self-service (5 per scatola di cartone)	<b>NO. 45137.00</b>
---	---------------------

LAME MONTABILI CODICE D'ARTICOLO

LAMA INDUSTRIALE NO. 37020 0,20 mm, 10 in magazzino	<b>NO. 37020.50</b>
LAMA INDUSTRIALE NO. 36030 0,30 mm, 10 in magazzino	<b>NO. 36030.50</b>
LAMA INDUSTRIALE NO. 37030 0,30 mm, 10 in magazzino	<b>NO. 37030.50</b>
LAMA INDUSTRIALE NO. 13615 0,15 mm, inossidabile, 500 lame (incartate singolarmente)	<b>NO. 13615.35</b>
LAMA INDUSTRIALE NO. 13730 0,30 mm, inossidabile, 10 in confezione trasparente	<b>NO. 13730.60</b>
LAMA INDUSTRIALE NO. 83715 0,15 mm, inossidabile, tagliente rivestito al TiN, 100 lame (incartate singolarmente)	<b>NO. 83715.31</b>

» tutte le lame da pagina 120

### CARATTERISTICHE DEL PRODOTTO NO. 43136.00

#### Specifiche tecniche



#### Materiali da taglio principali



» tutti materiali tagliabili da pagina 117

#### ACCESSORI

	CODICE D'ARTICOLO
BOX COLLETTORE	<b>NO. 9810.08</b>
SUPPORTO DA PARETE BOX COLLETTORE	<b>NO. 9845.06</b>
SAFEBOX	<b>NO. 108000.00</b>

» ulteriori informazioni da pagina 107

### DETTAGLI DEL PRODOTTO

<b>Dimensioni del coltello (L x L x A)</b>	88 x 10,5 x 58 mm
<b>Materiale di base</b>	Plastica
<b>Peso</b>	19,0 g
<b>Peso per unità d'imballaggio (cartellino self-service)</b>	31,0 g

TUTTI I MODELLI CODICE D'ARTICOLO

SECUMAX COUPPY con LAMA INDUSTRIALE NO. 36020 1 su cartellino self-service (10 per scatola di cartone)	<b>NO. 43136.00</b>
---	---------------------

LAME MONTABILI CODICE D'ARTICOLO

LAMA INDUSTRIALE NO. 36020 0,20 mm, 10 in magazzino	<b>NO. 36020.50</b>
LAMA INDUSTRIALE NO. 36013 0,13 mm, 250 lame (incartate singolarmente)	<b>NO. 36013.39</b>
LAMA INDUSTRIALE NO. 36010 0,10 mm, 10 in magazzino	<b>NO. 36010.50</b>
LAMA INDUSTRIALE NO. 13615 0,15 mm, inossidabile, 500 lame (incartate singolarmente)	<b>NO. 13615.35</b>
LAMA INDUSTRIALE NO. 83615 0,15 mm, inossidabile, taglienti rivestiti al TiN, 500 lame (incartate singolarmente)	<b>NO. 83615.35</b>
LAMA INDUSTRIALE NO. 83630 0,30 mm, inossidabile, taglienti rivestiti al TiN, 500 lame (incartate singolarmente)	<b>NO. 83630.35</b>

» tutte le lame da pagina 120

# SECUMAX POLYCUT

## NO. 08500012.12



Videos



### Il tuttofare fra gli specialisti.

SECUMAX POLYCUT è uno dei nostri piccoli e agili cutter monouso in plastica. Occupa però una posizione speciale come tuttofare. Grazie allo spazio libero leggermente più ampio fra la lama e la plastica, è possibile tagliare in più strati anche i materiali più sottili. Si può utilizzare anche come tagliacarte, per aprire con precisione le buste della posta, ma anche per tagliare fogli di carta sagomati e strati di pellicola. Grazie alla sua struttura snella, scivola agilmente anche negli spazi intermedi più angusti.

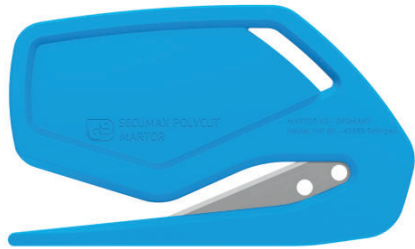

#### Tutto protetto

La lama di qualità è incassata in modo sicuro tra la punta e l'impugnatura. Pertanto, tagliate solo le cose che desiderate davvero tagliare. Per voi e le vostre merci non sussiste alcun pericolo.

#### Eccezionalmente buona

SECUMAX POLYCUT è un coltello monouso. Poiché non è necessario sostituire la lama, né voi né i vostri collaboratori potete venire in contatto con essa. Un altro vantaggio in termini di sicurezza.

#### Punta lunga e appuntita

Perché SECUMAX POLYCUT ha la punta extralunga e appuntita? Perché così si può innestare negli spazi intermedi. Inoltre, il materiale da tagliare viene guidato in modo più affidabile verso la lama.

#### Per ogni mano

SECUMAX POLYCUT è piccolo, leggero e maneggevole. Così maneggevole che si può utilizzare tranquillamente anche per un tempo prolungato. Non importa se si è destri o mancini. Infatti questo utensile si può utilizzare con entrambe le mani.

#### Nel posto giusto

SECUMAX POLYCUT non si perde così facilmente. Infatti la lama di sicurezza è dotata di un occhio che consente di fissarlo sempre dove serve.

### Applicazione

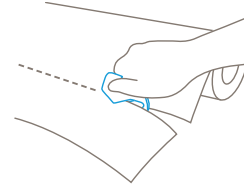
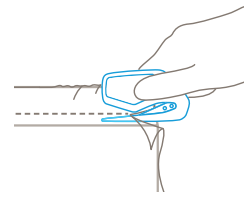

### CARATTERISTICHE DEL PRODOTTO NO. 08500012.12

#### Specifiche tecniche



#### Materiali da taglio principali



» tutti materiali tagliabili da pagina 117

### DETTAGLI DEL PRODOTTO

Dimensioni del coltello (L x L x A)	76,1 x 3 x 45,1 mm
Materiale di base	Plastica
Peso	6,6 g
Peso per unità d'imballaggio (10 in cartone)	78,4 g

#### TUTTI I MODELLI

#### CODICE D'ARTICOLO

 **SECUMAX POLYCUT**  
10 in scatole di cartone (sfusi) **NO. 08500012.12**

#### Lama montata

Questa lama non può essere sostituita.  
Spessore della lama 0,30 mm.

 **SECUMAX POLYCUT con fibra di vetro rinforzata**  
10 in scatole di cartone (sfusi) **NO. 08500112.12**

#### Lama montata

Questa lama non può essere sostituita.  
Spessore della lama 0,30 mm.

 **SECUMAX POLYCUT con lama in acciaio inossidabile**  
10 in scatole di cartone (sfusi) **NO. 08500212.12**

#### Lama montata

Questa lama inossidabile è estrusa in maniera fissa e non può essere sostituita.  
Spessore della lama 0,30 mm.

# SECUMAX PLASTICUT

## NO. 00046912.12



Videos



### Può tagliare anche più strati.

SECUMAX PLASTICUT si differenzia dagli altri prodotti del nostro assortimento solo nel dettaglio. Ma come si sa: spesso è il dettaglio che conta. Grazie allo spazio generoso fra la lama e la plastica, la lama di sicurezza riesce a tagliare anche più strati per esempio di pellicola e carta. Il profilo è spesso 3mm, in modo da consentire di effettuare tagli curvilinei anche dove lo spazio scarseggia. Ancora una piccola informazione: prima di rifarsi i connotati, questo cutter si chiamava SECUMAX POLYPICK.

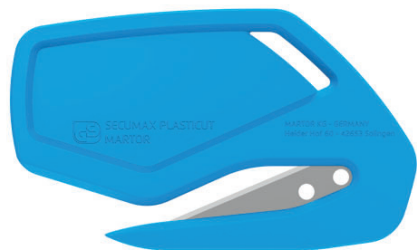

#### Tutto protetto

La lama di qualità è incassata in modo sicuro tra la punta e l'impugnatura. Pertanto, tagliate solo le cose che desiderate davvero tagliare. Per voi e le vostre merci non sussiste alcun pericolo.

#### Punta per forare

SECUMAX PLASTICUT non si mette via in fretta. Perché è leggero e maneggevole. La sua punta non è appiattita verso il basso, ma appuntita. Ideale per forare il materiale da tagliare.

#### Eccezionalmente buona

SECUMAX PLASTICUT è un coltello monouso. Poiché non è necessario sostituire la lama, né voi né i vostri collaboratori potete venire in contatto con essa. Un vantaggio in termini di sicurezza.

#### Nel posto giusto

SECUMAX PLASTICUT non si perde così facilmente. Infatti la lama di sicurezza è dotata di un occhio che consente di fissarlo sempre dove serve.

Applicazione

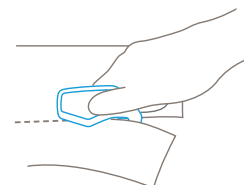
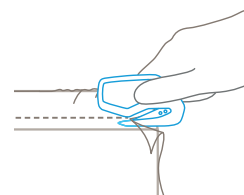

CARATTERISTICHE DEL PRODOTTO NO. 00046912.12

Specifiche tecniche



Materiali da taglio principali



» tutti materiali tagliabili da pagina 117

DETTAGLI DEL PRODOTTO

Dimensioni del coltello (L x l x A)	76 x 3 x 45,5 mm
Materiale di base	Plastica
Peso	6,5 g
Peso per unità d'imballaggio (10 in cartone)	76,0 g

TUTTI I MODELLI

CODICE D'ARTICOLO

 **SECUMAX PLASTICUT** NO. 00046912.12  
10 in scatole di cartone (sfusi)

Lama montata

Questa lama non può essere sostituita.  
Spessore della lama 0,30 mm.

 **SECUMAX PLASTICUT con lama in acciaio inossidabile** NO. 00346912.12  
10 in scatole di cartone (sfusi)

Lama montata

La lama in acciaio inossidabile ricoperto di nitrato di titanio è inserita saldamente e non può essere sostituita. Spessore della lama 0,30 mm.

# SECUMAX CARDYCUT

## NO. 00746912.12



Video del prodotto

### Senza problemi là, dove gli altri non arrivano. Inossidabile.

Il profilo del SECUMAX CARDYCUT ha uno spessore di appena 2 mm e un nasetto corto, perciò si colloca fra i nostri utensili da taglio più snelli e compatti. Ecco perché si può utilizzare anche nei casi in cui le altre lame non riescono. Per esempio, negli spazi più angusti e nelle intercapedini più strette, come quelli che spesso si trovano nel settore automobilistico. Lo spazio sottile fra la lama e la plastica facilita il taglio controllato delle pellicole e della carta monostrato.

Videos



Applicazione

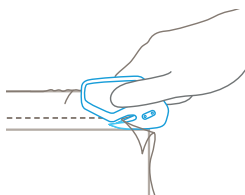

### CARATTERISTICHE DEL PRODOTTO NO. 00746912.12

#### Specifiche tecniche



#### Materiali da taglio principali



» tutti materiali tagliabili da pagina 117

### DETTAGLI DEL PRODOTTO

Dimensioni del coltello (L x L x A) 71,3 x 2 x 43 mm

Materiale di base Plastica

Peso 6,0 g

Peso per unità d'imballaggio (10 in cartone) 72,6 g

TUTTI I MODELLI

CODICE D'ARTICOLO



**SECUMAX CARDYCUT**  
10 in scatole di cartone (sfusi)

**NO. 00746912.12**

#### Lama montata

La lama in acciaio inossidabile ricoperto di nitruro di titanio è inserita saldamente e non può essere sostituita. Spessore della lama 0,30 mm.

# SECUMAX CARDYCUT

## NO. 00546912.12



Video del prodotto

### Senza problemi là, dove gli altri non arrivano. Trasparente e inossidabile.

Con SECUMAX CARDYCUT avete sempre una chiara visione perché è costituito da plastica trasparente. Questo faciliterà il controllo ottico per tagliare carta e pellicole. Grazie al design compatto e piccolo si può lavorare molto facilmente, anche per tagli curvi e in spazi particolarmente stretti. Come specialista per pellicole sottili è utilizzato spesso, ad esempio, nell'industria automobilistica.

Videos



Applicazione

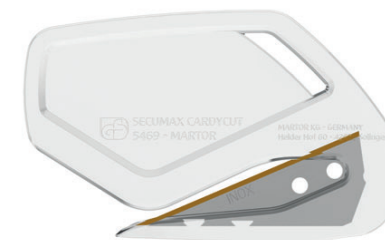
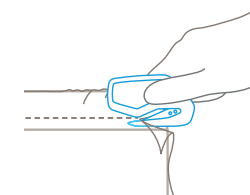

### CARATTERISTICHE DEL PRODOTTO NO. 00546912.12

#### Specifiche tecniche



#### Materiali da taglio principali



» tutti materiali tagliabili da pagina 117

### DETTAGLI DEL PRODOTTO

Dimensioni del coltello (L x L x A) 71 x 3 x 43 mm

Materiale di base Plastica

Peso 6,6 g

Peso per unità d'imballaggio (10 in cartone) 79,5 g

TUTTI I MODELLI

CODICE D'ARTICOLO



**SECUMAX CARDYCUT**  
10 in scatole di cartone (sfusi)

**NO. 00546912.12**

#### Lama montata

La lama in acciaio inossidabile ricoperto di nitruro di titanio è inserita saldamente e non può essere sostituita. Spessore della lama 0,30 mm.

# SECUMAX TRENEX

## NO. 06200012.12



Video del prodotto

### Taglia tutto ciò che è morbido.

SECUMAX TRENEX è un coltello monouso di plastica stabile. È in grado di tagliare qualsiasi tipo di materiale, tuttavia preferisce quelli morbidi. Questo coltello di sicurezza ama tagliare materiali morbidi quali materiali espansi, isolamenti di tubazioni, pellicole e tessuti grezzi. La punta del coltello è arrotondata anteriormente per evitare l'impigliamento. Piccolo dettaglio, grande impatto!

Videos



Applicazione

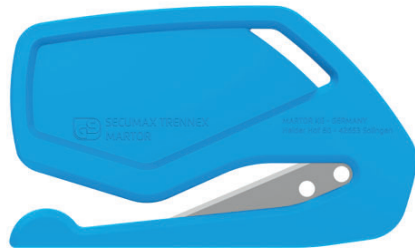
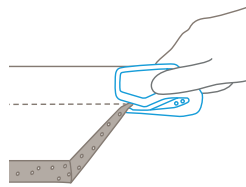

### CARATTERISTICHE DEL PRODOTTO NO. 06200012.12

#### Specifiche tecniche



#### Materiali da taglio principali



» tutti i materiali tagliabili da pagina 117

### DETTAGLI DEL PRODOTTO

Dimensioni del coltello (L x L x A)	76 x 3 x 45,1 mm
Materiale di base	Plastica
Peso	7,0 g
Peso per unità d'imballaggio (10 in cartone)	81,0 g

TUTTI I MODELLI CODICE D'ARTICOLO



**SECUMAX TRENEX**  
10 in scatole di cartone (sfusi)

**NO. 06200012.12**

#### Lama montata

Questa lama non può essere sostituita. Spessore della lama 0,30 mm.



**SECUMAX TRENEX con fibra di vetro rinforzata**  
10 in scatole di cartone (sfusi)

**NO. 06200112.12**

#### Lama montata

Questa lama non può essere sostituita. Spessore della lama 0,30 mm.

# SECUMAX VISICUT

## NO. 00047012.12



Video del prodotto

### Il vostro biglietto da visita. Con lama.

SECUMAX VISICUT sembra così innocuo, invece è un utensile da taglio veramente tagliente. Ed anche un mezzo promozionale popolare. Se si guarda attentamente, è simile a un biglietto da visita con lama di qualità incorporata. Potrebbe essere il vostro nuovo biglietto da visita. Il vostro nome stampato, il logo e lo slogan sarebbero sempre presenti mentre i vostri clienti, amici e partner aprono le lettere.

Videos



Applicazione

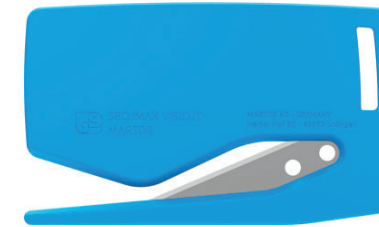

### CARATTERISTICHE DEL PRODOTTO NO. 00047012.12

#### Specifiche tecniche



#### Materiali da taglio principali



» tutti i materiali tagliabili da pagina 117

### DETTAGLI DEL PRODOTTO

Dimensioni del coltello (L x L x A)	69,6 x 2,5 x 41,6 mm
Materiale di base	Plastica
Peso	6,6 g
Peso per unità d'imballaggio (10 in cartone)	79,0 g

TUTTI I MODELLI CODICE D'ARTICOLO



**SECUMAX VISICUT**  
10 in scatole di cartone (sfusi)

**NO. 00047012.12**

#### Lama montata

Questa lama non può essere sostituita. Spessore della lama 0,30 mm.

# SECUMAX 565

## NO. 565001.00



Videos



### Il tuttofare. Al lavoro e a casa.

Il nostro utensile multiscopo per un taglio professionale. Ideale per mani grandi o se si lavora con i guanti. Cartone, carta, pellicole, tessuti e altro non hanno nulla per contrastare il suo potente tagliente. Tuttavia, siete ben protetti grazie all'affilatura speciale e alle punte arrotondate. L'incavo aggiuntivo si usa per il taglio di fili e cavi, le dentature sull'impugnatura consentono di aprire vari tipi di chiusure.



80% delle dimensioni originali



**Tagliente ma non pericoloso**  
Controllate i taglienti da vicino. Avete notato qualcosa? Essi non sono levigati obliquamente ma perpendicolarmente. Pertanto, non sussiste il rischio di tagliarsi, tagliate solo i materiali più disparati.



**Acciaio inossidabile**  
Per poter utilizzare le forbici a lungo, le parti metalliche sono in acciaio inossidabile. Nella zona dell'impugnatura il metallo è incassato in vetroresina. Un'altra garanzia per un lungo ciclo di vita.



**Lavoro piacevole**  
Le due grandi aperture in cui infilare le dita vengono definite dagli esperti „occhi”. Il Soft-Grip sui lati interni contribuisce inoltre a rendere il lavoro piacevole e antiscivolo. Anche se indossate i guanti.



**Dentatura per aprire chiusure**  
Poiché SECUMAX 565 è un utensile completo, non si limita solo al taglio. Non riuscite ad aprire una chiusura? Provate la dentatura nell'impugnatura e il problema è risolto in un attimo.

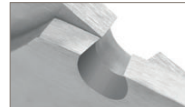

**Tranciafili integrato**  
Se aprite le forbici un po' di più, è possibile utilizzare il tranciafili sopra la vite. Basta infilare i fili o i cavi e tranciare alla lunghezza desiderata.

Applicazione

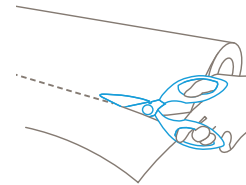
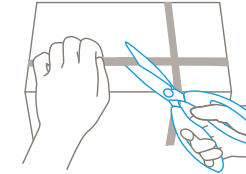
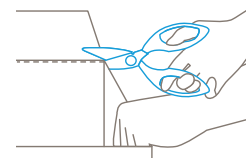

CARATTERISTICHE DEL PRODOTTO NO. 565001.00

Specifiche tecniche



Materiali da taglio principali



» tutti i materiali tagliabili da pagina 117

DETTAGLI DEL PRODOTTO

Dimensioni della forbice (L x L x A)	216 x 13 x 83 mm
Materiale di base	Acciaio inossidabile
Peso	122,0 g
Peso per unità d'imballaggio (cartellino self-service)	140,0 g

ACCESSORI

CODICE D'ARTICOLO

MARSUPIO M CON CLIP	NO. 9921.08
---------------------	-------------

» ulteriori informazioni da pagina 107

TUTTI I MODELLI

CODICE D'ARTICOLO



**SECUMAX 565**  
1 su cartellino self-service  
(10 forbici per scatola di cartone)

NO. 565001.00

# SECUMAX 564

## NO. 564001.00



Video del prodotto



### Pollici su, per tagli particolarmente lunghi.

SECUMAX 564 spicca per l'apertura per il pollice e il tagliente extralungo che allo stesso tempo funge da superficie di appoggio ideale. Così si può lavorare in modo estremamente controllato con le forbici di sicurezza. Avete bisogno, inoltre, di pochi tagli per tagliare il cartone, la carta, le pellicole, i tessuti e molto altro ancora. Lo speciale tipo di affilatura e la parte anteriore arrotondata garantiscono la massima sicurezza.



80% delle dimensioni originali

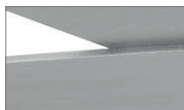

#### Tagliente ma non pericoloso

Controllate i taglienti da vicino. Avete notato qualcosa? Essi non sono levigati obliquamente ma perpendicolarmente. Pertanto, non sussiste il rischio di tagliarsi, tagliate solo i materiali più disparati.



#### Acciaio inossidabile

Per poter utilizzare le forbici a lungo, le parti metalliche sono in acciaio inossidabile. Nella zona dell'impugnatura il metallo è incassato in vetroresina. Un'altra garanzia per un lungo ciclo di vita.



#### Lavoro piacevole

Le due aperture in cui infilare le dita vengono definite dagli esperti „occhi“. Il Soft-Grip sui lati interni contribuisce inoltre a rendere il lavoro piacevole e antiscivolo.



#### Taglio extralungo

Veloce e controllato - si taglia facilmente con SECUMAX 564. Veloce, perché il taglio è lungo. E controllato, perché è possibile utilizzare come superficie d'appoggio tutto il „percorso“ dalla punta alle aperture per le dita.



#### Fissaggio stabile

Per le forbici di qualità un fatto scontato: le due metà sono tenute insieme da una vite. Per un fissaggio stabile e prestazioni di taglio elevate e durature.

Applicazione

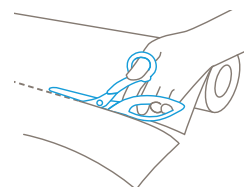
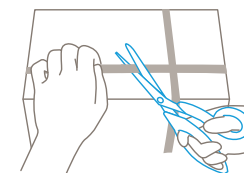
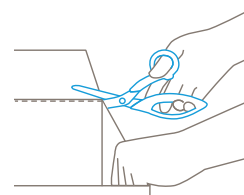

CARATTERISTICHE DEL PRODOTTO NO. 564001.00

Specifiche tecniche



Materiali da taglio principali



» tutti materiali tagliabili da pagina 117

DETTAGLI DEL PRODOTTO

Dimensioni della forbice (L x L x A)	218 x 12 x 82 mm
Materiale di base	Acciaio inossidabile
Peso	93,0 g
Peso per unità d'imballaggio (cartellino self-service)	112,0 g

ACCESSORI

CODICE D'ARTICOLO

MARSUPIO M CON CLIP	NO. 9921.08
---------------------	-------------

» ulteriori informazioni da pagina 107

TUTTI I MODELLI

CODICE D'ARTICOLO



**SECUMAX 564**  
1 su cartellino self-service  
(10 forbici per scatola di cartone)

NO. 564001.00

# SECUMAX 363

## NO. 363001.00



Video del prodotto



### Fornisce un lavoro preciso. In molte aree.

Le nostre forbici di sicurezza per tagli particolarmente raffinati e mirati. Con il pollice e un altro dito è possibile condurre il taglio facilmente. Come i suoi „fratelli“ maggiori, SECUMAX 564 e 565, può tagliare il cartone leggero, la carta, le pellicole, i tessuti, le corde e le cinghie. Le dita e tutta la mano sono protette dagli infortuni mediante lo speciale tipo di affilatura e la parte anteriore arrotondata della punta.



### Applicazione

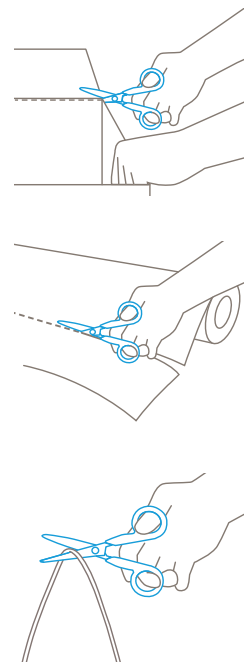

### CARATTERISTICHE DEL PRODOTTO NO. 363001.00

#### Specifiche tecniche



#### Materiali da taglio principali



» tutti materiali tagliabili da pagina 117

### DETTAGLI DEL PRODOTTO

Dimensioni della forbice (L x L x A)	134 x 8 x 65,5 mm
Materiale di base	Acciaio inossidabile
Peso	36,8 g
Peso per unità d'imballaggio (cartellino self-service)	48,3 g

### ACCESSORI

MARSUPIO S CON CLIP	CODICE D'ARTICOLO NO. 9920.08
---------------------	----------------------------------

» ulteriori informazioni da pagina 107

### TUTTI I MODELLI

 **SECUMAX 363**  
1 su cartellino self-service  
(10 forbici per scatola di cartone)

### CODICE D'ARTICOLO

NO. 363001.00

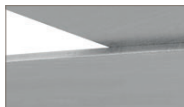

**Tagliente ma non pericoloso**  
Controllate i taglienti da vicino. Avete notato qualcosa? Essi non sono levigati obliquamente ma perpendicolarmente. Pertanto, non sussiste il rischio di tagliarsi, tagliate solo i materiali più disparati.



**Acciaio inossidabile**  
Per poter utilizzare le forbici a lungo, le parti metalliche sono in acciaio inossidabile. Nella zona dell'impugnatura il metallo è incassato in vetroresina. Un'altra garanzia per un lungo ciclo di vita.



**Lavoro piacevole**  
Le piccole aperture in cui infilare le dita vengono definite dagli esperti „occhi“. Il Soft-Grip sui lati interni contribuisce inoltre a rendere il lavoro piacevole e antiscivolo.



**Taglio corto**  
In poche parole: precisione. SECUMAX 363 è quindi particolarmente adatto ai tagli precisi e accurati. E anche se si vuole tagliare in spazi ristretti, le forbici non si allontanano dalla linea.



**Fissaggio stabile**  
Per le forbici di qualità un fatto scontato: le due metà sono tenute insieme da una vite. Per un fissaggio stabile e prestazioni di taglio elevate e durature.



### **Retrazione completamente automatica della lama**

L'utensile da taglio "intelligente". Quando allontanate la lama dal materiale da tagliare, essa si ritrae da sola nell'impugnatura. Anche se si tiene ancora premuta la slitta o la leva. Questo è ciò che noi chiamiamo "elevatissima sicurezza".

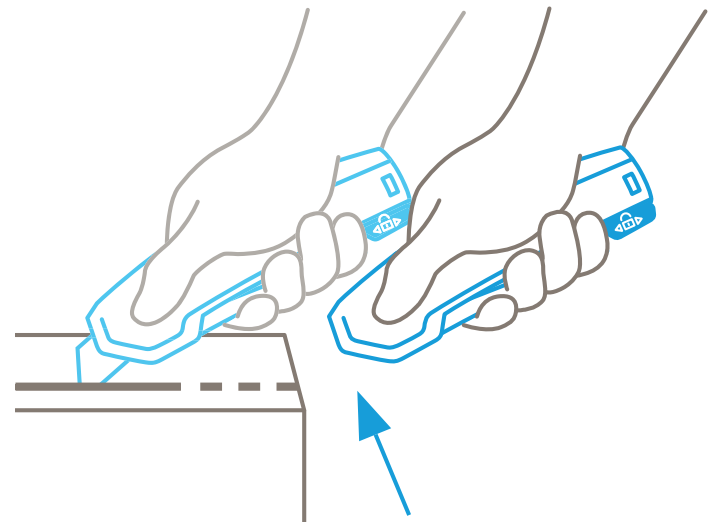

# SECURPRO

# SECUPRO 625

## NO. 625001.02



Videos



**Lunghezza della leva e della lama per un divertimento che dura più a lungo. Con lama trapezoidale arrotondata.**

SECUPRO 625 è il capofila dei nostri coltelli con impugnatura a tenaglia ergonomica. Il suo criterio fondamentale è l'eccellenza. Riunisce tutte le caratteristiche più richieste dai professionisti: impugnatura in alluminio, leva scorrevole per lo sblocco della lama, profondità di taglio particolarmente ampia unita al rientro automatico della lama, cambio lama molto pratico e soprattutto la sensazione di tenere in mano un utensile di alto livello.

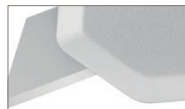
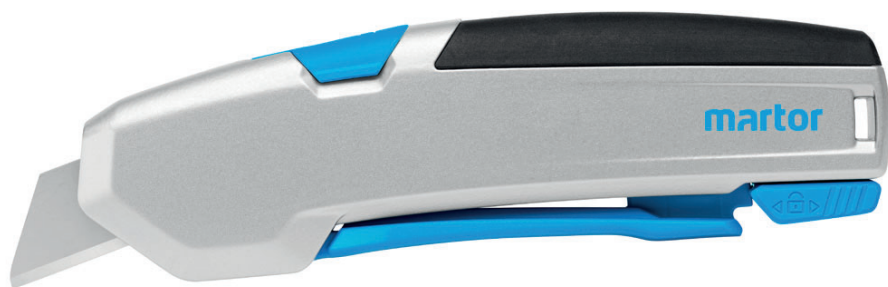

**Eccellente ergonomia**  
Pochi utensili da taglio prima di SECUPRO 625 sono stati progettati come se fossero „integrati“ nella mano di chi lo usa ogni giorno. La lunga leva scorrevole, l'impugnatura arrotondata, il sistema soft-grip sulla costa: provare per credere!

**Robusto ed equilibrato**  
Come si può vedere e sentire, l'impugnatura è in alluminio di altissima qualità. Design robusto e ripartizione del peso ottimale. Il risultato: nessuna esitazione durante l'uso, neanche nella tranciatura.

**Ampia profondità di taglio**  
La fuoriuscita della lama lunga è specificamente progettata per le scatole di cartone fino a 3 strati, il materiale in bobine, la gomma e molto altro. Il cambio della lama richiede pochi passaggi: basta spingere la lama in avanti ed estrarla sollevando il pulsante di cambio lama e azionando la leva.

**Per tanti tipi di taglio**  
Straordinario nel complesso, SECUPRO 625 è unico anche nelle singole caratteristiche. Consente di eseguire il taglio a sega senza rinunciare al rientro della lama. Le lame opzionali ampliano il suo campo di applicazione.

**Sicuro su tutta la linea**  
Massima protezione nella parte anteriore dell'impugnatura, con il rientro automatico della lama, e anche nella parte posteriore, con il meccanismo di sicurezza che consente di bloccare la leva impedendo lo sblocco involontario della lama.

Applicazione

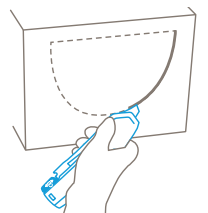
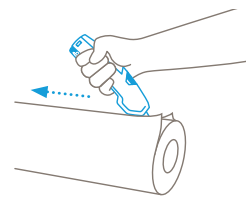
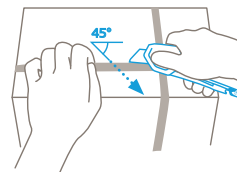
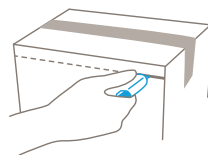

CARATTERISTICHE DEL PRODOTTO NO. 625001.02

Specifiche tecniche



Materiali da taglio principali



» tutti materiali tagliabili da pagina 117

DETTAGLI DEL PRODOTTO

Dimensioni del coltello (L x L x A)	154 x 22 x 59 mm
Materiale di base	Alluminio
Peso	151,0 g
Peso per unità di imballaggio (scatola singola)	165,0 g

ACCESSORI

CODICE D'ARTICOLO

	MARSUPIO PORTAUTENSILI L	NO. 9922.08
	BOX COLLETORE	NO. 9810.08
	SUPPORTO DA PARETE BOX COLLETORE	NO. 9845.06
	SAFEBOX	NO. 108000.00

» ulteriori informazioni da pagina 107



In alternativa alla lama in acciaio montata, è possibile utilizzare anche una lama in ceramica. Nel SECUPRO 625 è presente la nuova LAMA IN CERAMICA NO. 60099C.

TUTTI I MODELLI

	SECUPRO 625 con LAMA TRAPEZOIDALE NO. 60099 1 in scatola singola (10 per scatola di cartone)
--	---

CODICE D'ARTICOLO

NO. 625001.02

LAME MONTABILI

CODICE D'ARTICOLO

	LAMA TRAPEZOIDALE NO. 60099 0,63 mm, con affilatura larga, con punte arrotondate, 10 in custodia	NO. 60099.70
	LAMA IN CERAMICA NO. 60099C 0,65 mm, Ceramica, con affilatura larga e punte arrotondate, 2 su cartellino self-service	NO. 1760099.25
	LAMA TRAPEZOIDALE NO. 99 0,63 mm, con affilatura larga, 10 in custodia	NO. 99.70
	LAMA TRAPEZOIDALE NO. 199 0,63 mm, con affilatura larga, inossidabile, 10 in custodia	NO. 199.70
	LAMA A GANCIO NO. 98 0,63 mm, 10 in custodia	NO. 98.70

# SECUPRO MARTEGO

## NO. 122001.02



Videos



### Per le massime esigenze.

Un utensile da taglio in cui funzionalità e design vanno di pari passo? Questo è SECUPRO MARTEGO, il nostro pluri-premiato coltello con impugnatura a tenaglia e retrazione completamente automatica della lama. È un utensile a cui associamo spesso la parola „molto“: è molto sicuro, molto robusto, molto ergonomico, molto versatile e di qualità molto elevata. Inoltre, è adatto non solo a mancini e destri, ma anche a mani molto grandi.

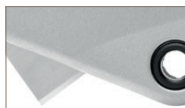

**Maneggevolezza perfetta**  
I vantaggi di SECUPRO MARTEGO sono tutti nella maneggevolezza: l'impugnatura a tenaglia ergonomica, il Soft-Grip per una presa migliore e un angolo di taglio „preimpostato“ particolarmente piacevole per il polso.

**Sostituire in modo facile e sicuro**  
Quando è il momento, sostituite la lama senza attrezzi aggiuntivi. Anche in questo caso SECUPRO MARTEGO è „attraente“: il magnete integrato assicura che la lama non cada.

**Tutto nell'impugnatura**  
Soprattutto in alluminio. Il metallo non solo contribuisce al design insolito di SECUPRO MARTEGO. Aumenta anche la sua robustezza e lo proteggono dalle elevate sollecitazioni.

**La sicura come protezione supplementare**  
SECUPRO MARTEGO è sempre con voi quando lavorate? Ce ne ralleghiamo. Premete sempre la sicura blu se non ne avete bisogno. In questo modo la lama non può fuoriuscire accidentalmente.

**Lama utilizzabile 4 volte**  
La lama di qualità Solingen si può girare e capovolgere in quanto dispone di due taglienti con quattro angoli appuntiti. Una caratteristica molto utile! La profondità di taglio non eccessiva consente di proteggere la vostra merce.

### Applicazione

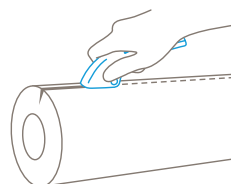
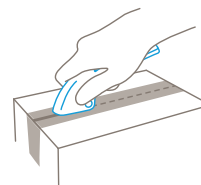
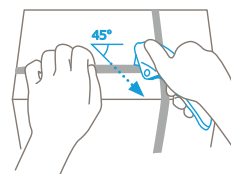

### CARATTERISTICHE DEL PRODOTTO NO. 122001.02

#### Specifiche tecniche



#### Materiali da taglio principali



» tutti materiali tagliabili da pagina 117

### DETTAGLI DEL PRODOTTO

Dimensioni del coltello (L x L x A)	155 x 18 x 48,5 mm
Materiale di base	Alluminio
Peso	105,0 g
Peso per unità di imballaggio (scatola singola)	124,0 g

### ACCESSORI

	CODICE D'ARTICOLO
MARSUPIO M CON CLIP	NO. 9921.08
BOX COLLETORE	NO. 9810.08
SUPPORTO DA PARETE BOX COLLETORE	NO. 9845.06
SAFEBOX	NO. 108000.00

» ulteriori informazioni da pagina 107



In alternativa alla lama in acciaio montata, è possibile utilizzare anche una lama in ceramica. Nel SECUPRO MARTEGO è presente la nuova LAMA IN CERAMICA NO. 92C.

### TUTTI I MODELLI

SECUPRO MARTEGO con LAMA INDUSTRIALE NO. 92  
1 in scatola singola (10 per scatola di cartone)

### CODICE D'ARTICOLO

NO. 122001.02

### LAME MONTABILI

	CODICE D'ARTICOLO
LAMA INDUSTRIALE NO. 92 0,40 mm, 10 in custodia di sicurezza	NO. 92.66
LAMA IN CERAMICA NO. 92C 0,50 mm, ceramica, 2 su cartellino self-service	NO. 1792.25
LAMA INDUSTRIALE NO. 192 0,40 mm, inossidabile, 10 in custodia di sicurezza	NO. 192.66
LAMA INDUSTRIALE NO. 60092 0,40 mm, punte arrotondate, 10 in custodia di sicurezza	NO. 60092.66

# SECUPRO MERAK

## NO. 124001.02



Videos



### Sicurezza, comfort? Tutto nel manico a pinza.

SECUPRO MERAK è il nostro pratico coltello con manico a pinza con rientro completamente automatico della lama. Nel caso del „fratello minore“ di SECUPRO MARTEGO, il nostro pensiero è stato rivolto soprattutto ad una cosa: a Voi. Poiché SECUPRO MERAK è leggero e facile da usare, sarete particolarmente al sicuro senza fare alcuna fatica. E ancora: grazie alla ridotta profondità di taglio, anche le vostre merci sono ben protette. Non importa quale materiale si taglia.



#### Manico ergonomico

Sia per destrorsi che per mancini: utilizzerete SECUPRO MERAK con piacere ed assoluta efficacia. Per via della forma sagomata del manico e la ridotta forza di sgancio della leva non vi deluderà neanche con alte frequenze di taglio.

#### Cambio sicuro della lama

La lama si cambia senza attrezzi aggiuntivi o addirittura senza smontare SECUPRO MERAK. Non avete nulla da perdere: perché il magnete integrato impedisce alla lama di cadere.

#### Leggero e stabile

Anche se in SECUPRO MERAK è utilizzato un materiale plastico altamente resistente all'abrasione, è piacevolmente leggero. La conseguenza: sia il coltello di sicurezza come il Vostro braccio sono immuni al rapido affaticamento.

#### Con il pulsante

Con la sicura blu si impedisce di attivare involontariamente la lama. Una volta premuta, sarete protetti da lesioni in caso di mancato utilizzo o durante il trasporto.

#### Lama tagliente su 4 lati

Una lama, due lati affilati, quattro bordi taglienti. Pertanto, potrete sfruttare più a lungo la vostra lama: ad esempio, un aumento di 4 volte il tempo di impiego. Allo stesso tempo, ogni volta si riduce il vostro sforzo di taglio.

### Applicazione

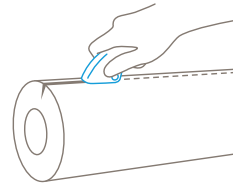
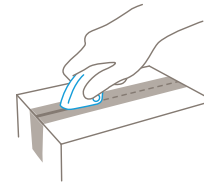
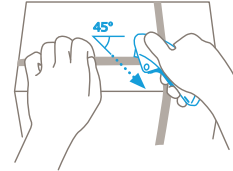
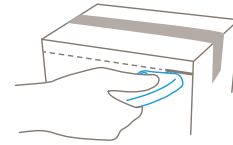

### CARATTERISTICHE DEL PRODOTTO NO. 124001.02

#### Specifiche tecniche



#### Materiali da taglio principali



» tutti materiali tagliabili da pagina 117

### DETTAGLI DEL PRODOTTO

Dimensioni del coltello (L x L x A)	128 x 18 x 50 mm
Materiale di base	Vetroresina
Peso	59,0 g
Peso per unità di imballaggio (scatola singola)	75,8 g

### ACCESSORI

	CODICE D'ARTICOLO
MARSUPIO M CON CLIP	NO. 9921.08
BOX COLLETORE	NO. 9810.08
SUPPORTO DA PARETE BOX COLLETORE	NO. 9845.06
SAFEBOX	NO. 108000.00

» ulteriori informazioni da pagina 107



In alternativa alla lama in acciaio montata, è possibile utilizzare anche una lama in ceramica. Nel SECUPRO MERAK è presente la nuova LAMA IN CERAMICA NO. 92C.

### TUTTI I MODELLI

SECUPRO MERAK con LAMA INDUSTRIALE NO. 92  
1 in scatola singola (10 per scatola di cartone)

### CODICE D'ARTICOLO

NO. 124001.02

### LAME MONTABILI

	CODICE D'ARTICOLO
LAMA INDUSTRIALE NO. 92 0,40 mm, 10 in custodia di sicurezza	NO. 92.66
LAMA IN CERAMICA NO. 92C 0,50 mm, ceramica, 2 su cartellino self-service	NO. 1792.25
LAMA INDUSTRIALE NO. 192 0,40 mm, inossidabile, 10 in custodia di sicurezza	NO. 192.66
LAMA INDUSTRIALE NO. 60092 0,40 mm, punte arrotondate, 10 in custodia di sicurezza	NO. 60092.66

# SECUPRO MEGASAFE

## NO. 116006.02



Videos



### Di alta qualità, esattamente come sembra. Con lama trapezoidale arrotondata.

Volete avere un coltello di sicurezza con una grande estensione della lama? O siete piuttosto alla ricerca di un utensile da taglio per le operazioni più difficili? In entrambi i casi, SECUPRO MEGASAFE è una scelta eccezionale. Grazie ad una profondità massima di 17 mm, non perde nessuna sfida. La sua sicurezza viene sempre mantenuta, perché la ritrazione completamente automatica della lama funziona anche se la lama non è fuoriuscita interamente. Inoltre, le punte della lama sono arrotondate.



### Applicazione

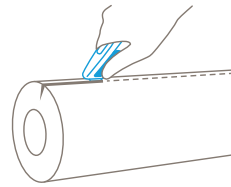
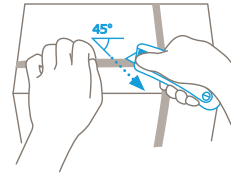
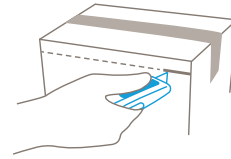

### CARATTERISTICHE DEL PRODOTTO NO. 116006.02

#### Specifiche tecniche



#### Materiali da taglio principali

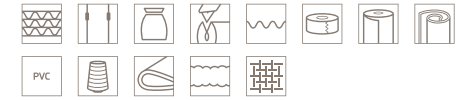

» tutti materiali tagliabili da pagina 117

### DETTAGLI DEL PRODOTTO

Dimensioni del coltello (L x L x A)	153 x 26 x 38 mm
Materiale di base	Alluminio
Peso	142,0 g
Peso per unità di imballaggio (scatola singola)	160,0 g

### ACCESSORI

	CODICE D'ARTICOLO
MARSUPIO M CON CLIP	NO. 9921.08
BOX COLLETTORE	NO. 9810.08
SUPPORTO DA PARETE BOX COLLETTORE	NO. 9845.06
SAFEBOX	NO. 108000.00

» ulteriori informazioni da pagina 107



In alternativa alla lama in acciaio montata, è possibile utilizzare anche una lama in ceramica. Nel SECUPRO MEGASAFE è presente la nuova LAMA IN CERAMICA NO. 60099C.



**Impugnatura robusta**  
L'impugnatura del coltello di elevata qualità SECUPRO MEGASAFE è al 100% in alluminio ed è pertanto molto robusta. Con il vostro utensile di taglio potete tagliare facilmente tutti i materiali più popolari. Anche in più strati.



**Sostituire senza aprire**  
Sostituire la lama in modo facile e sicuro. Anche senza aprire l'impugnatura. Premere l'interruttore basculante sulla parte superiore e spostare la slitta completamente in avanti. La lama è già pronta per la sostituzione.



**Maneggevolezza perfetta**  
L'impugnatura leggermente arrotondata si adatta perfettamente alla vostra mano. E non abbiamo trascurato neanche il pollice. Per questo il coltello è munito di slitta con Soft-Grip, che è inoltre particolarmente resistente allo scivolo.



**Cursore su entrambi i lati**  
Con la destra? Con la sinistra? Questa domanda non si pone. Perché abbiamo munito SECUPRO MEGASAFE di una slitta che è accessibile da entrambi i lati. Scegliete voi stessi!



**Lama utilizzabile 2 volte**  
Prima di dover cambiare la lama di qualità è possibile utilizzarla ancora capovolgendola. Questo raddoppia il tempo di utilizzo della lama, riducendo il vostro sforzo. Il vostro prodotto, infatti, taglia ancora come nuovo.

### TUTTI I MODELLI

	CODICE D'ARTICOLO
SECUPRO MEGASAFE con LAMA TRAPEZOIDALE NO. 60099	NO. 116006.02 1 in scatola singola (10 per scatola di cartone)
SECUPRO MEGASAFE con LAMA TRAPEZOIDALE NO. 99	NO. 116001.02 1 in scatola singola (10 per scatola di cartone)
SECUPRO MEGASAFE con LAMA TRAPEZOIDALE NO. 199	NO. 116004.02 1 in scatola singola (10 per scatola di cartone)
SECUPRO MEGASAFE con LAMA A GANCIO NO. 98	NO. 116002.02 1 in scatola singola (10 per scatola di cartone)

### CODICE D'ARTICOLO

### LAME MONTABILI

	CODICE D'ARTICOLO
LAMA TRAPEZOIDALE NO. 60099	NO. 60099.70 0,63 mm, con affilatura larga, con punte arrotondate, 10 in custodia
LAMA IN CERAMICA NO. 60099C	NO. 1760099.25 0,65 mm, Ceramica, con affilatura larga e punte arrotondate, 2 su cartellino self-service
LAMA TRAPEZOIDALE NO. 99	NO. 99.70 0,63 mm, con affilatura larga, 10 in custodia
LAMA TRAPEZOIDALE NO. 199	NO. 199.70 0,63 mm, con affilatura larga, inossidabile, 10 in custodia
LAMA A GANCIO NO. 98	NO. 98.70 0,63 mm, 10 in custodia

# SECUPRO MAXISAFE

## NO. 10130610.02



Videos



### Maneggevolezza perfetta... in tutti i sensi. Con lama trapezoidale arrotondata.

Il SECUPRO MAXISAFE è un prodotto di successo da oltre 15 anni, perché facile da usare e adatto a molteplici utilizzi. Oggi, questo cutter di sicurezza raggiunge un nuovo livello anche in termini di ergonomia. Afferratelo e provate il nuovo cursore trilaterale... sentito che differenza? E comunque non dovrete rinunciare alle caratteristiche già comprovate, come il rientro completamente automatico della lama o il manico robusto, in pregiato materiale plastico.



Applicazione

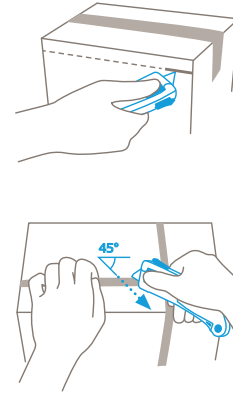

CARATTERISTICHE DEL PRODOTTO NO. 10130610.02

Specifiche tecniche



Materiali da taglio principali

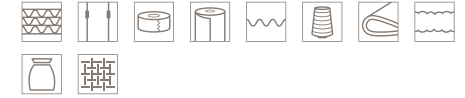

» tutti materiali tagliabili da pagina 117

DETTAGLI DEL PRODOTTO

Dimensioni del coltello (L x L x A)	148 x 18 x 42 mm
Materiale di base	Vetroresina
Peso	66,0 g
Peso per unità di imballaggio (scatola singola)	83,5 g

ACCESSORI

CODICE D'ARTICOLO

MARSUPIO S CON CLIP	NO. 9920.08
FODERO	NO. 9843.08
BOX COLLETORE	NO. 9810.08
SUPPORTO DA PARETE BOX COLLETORE	NO. 9845.06
SAFEBOX	NO. 108000.00

» ulteriori informazioni da pagina 107



In alternativa alla lama in acciaio montata, è possibile utilizzare anche una lama in ceramica. Nel SECUPRO MAXISAFE è presente la nuova LAMA IN CERAMICA NO. 60099C.

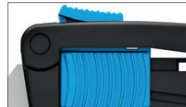

#### Manico ergonomico

Grazie soprattutto alla nuova forma del dorso della lama, il manico in plastica oggi è ancora più maneggevole. Inoltre sono stati ottimizzati anche il cursore e il pulsante di sostituzione della lama: così si lavora con efficienza.

#### Slitta a 3 lati

Con la destra? Con la sinistra? Da sopra? Non importa come decidiate di utilizzare la lama: con SECUPRO MAXISAFE tutto è possibile. E non solo: il cursore trilaterale oggi è dotato di scanalature che migliorano la presa.

#### Con l'azionamento di un pulsante

Per il cambio lama vi bastano le mani e questa breve guida: Premere il pulsante per il cambio lama e aprire il manico, spingere in avanti il portalama e sostituirlo. È molto semplice.

#### Parte frontale in metallo

Con SECUPRO MAXISAFE non dovrete sfuggire ad eventuali attriti. Al contrario: Grazie al rinforzo in metallo sulla scanalatura della lama resiste anche a forti sollecitazioni.

#### Lama tagliente su 2 lati

Prima di dover cambiare una lama di qualità, è possibile rivoltarla una volta. Il doppio della durata d'impiego della lama con riduzione dello sforzo, perché il vostro prodotto taglia di nuovo come se fosse nuovo.

TUTTI I MODELLI

CODICE D'ARTICOLO

	SECUPRO MAXISAFE con LAMA TRAPEZOIDALE NO. 60099	NO. 10130610.02
	1 in scatola singola (10 per scatola di cartone)	
	SECUPRO MAXISAFE con LAMA TRAPEZOIDALE NO. 99	NO. 10139910.02
	1 in scatola singola (10 per scatola di cartone)	

LAME MONTABILI

CODICE D'ARTICOLO

	LAMA TRAPEZOIDALE NO. 60099	NO. 60099.70
	0,63 mm, con affilatura larga, con punte arrotondate, 10 in custodia	
	LAMA IN CERAMICA NO. 60099C	NO. 1760099.25
	0,65 mm, Ceramica, con affilatura larga e punte arrotondate, 2 su cartellino self-service	
	LAMA TRAPEZOIDALE NO. 99	NO. 99.70
	0,63 mm, con affilatura larga, 10 in custodia	
	LAMA TRAPEZOIDALE NO. 199	NO. 199.70
	0,63 mm, con affilatura larga, inossidabile, 10 in custodia	
	LAMA A GANCIO NO. 98	NO. 98.70
	0,63 mm, 10 in custodia	

# SECUPRO MAXISAFE

## NO. 10150610.02



Videos



### Maneggevolezza perfetta... in tutti i sensi. Con protezione in metallo e lama trapezoidale arrotondata.

Il SECUPRO MAXISAFE è un prodotto di successo da oltre 15 anni, perché facile da usare e adatto a molteplici utilizzi. Oggi, questo cutter di sicurezza raggiunge un nuovo livello anche in termini di ergonomia. Afferratelo e provate il nuovo cursore trilaterale... sentito che differenza? E comunque non dovrete rinunciare alle caratteristiche già comprovate, come il rientro completamente automatico della lama, il manico robusto in pregiato materiale plastico o la protezione metallica aggiuntiva.



Applicazione

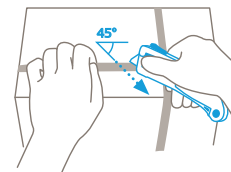
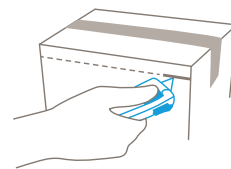

CARATTERISTICHE DEL PRODOTTO NO. 10150610.02

Specifiche tecniche



Materiali da taglio principali



» tutti materiali tagliabili da pagina 117

DETTAGLI DEL PRODOTTO

Dimensioni del coltello (L x L x A)	148 x 20 x 44 mm
Materiale di base	Vetroresina
Peso	80,7 g
Peso per unità di imballaggio (scatola singola)	97,5 g

ACCESSORI

CODICE D'ARTICOLO

	MARSUPIO S CON CLIP	NO. 9920.08
	FODERO	NO. 9843.08
	BOX COLLETORE	NO. 9810.08
	SUPPORTO DA PARETE BOX COLLETORE	NO. 9845.06
	SAFEBOX	NO. 108000.00

» ulteriori informazioni da pagina 107



In alternativa alla lama in acciaio montata, è possibile utilizzare anche una lama in ceramica. Nel SECUPRO MAXISAFE è presente la nuova LAMA IN CERAMICA NO. 60099C.



#### Manico ergonomico

Grazie soprattutto alla nuova forma del dorso della lama, il manico in plastica oggi è ancora più maneggevole. Inoltre sono stati ottimizzati anche il cursore e il pulsante di sostituzione della lama: così si lavora con efficienza.

#### Slitta a 3 lati

Con la destra? Con la sinistra? Da sopra? Non importa come decidiate di utilizzare la lama: con SECUPRO MAXISAFE tutto è possibile. E non solo: il cursore trilaterale oggi è dotato di scanalature che migliorano la presa.

#### Con l'azionamento di un pulsante

Per il cambio lama vi bastano le mani e questa breve guida: Premere il pulsante per il cambio lama e aprire il manico, spingere in avanti il portalama e sostituirlo. E' molto semplice.

#### Nessun attrito

Con il SECUPRO MAXISAFE non dovete evitare il contatto con il materiale. Al contrario: grazie al tappo di metallo nella fessura per la lama resiste anche alle sollecitazioni più forti.

#### Lama tagliente su 2 lati

Prima di dover cambiare una lama di qualità, è possibile rivoltarla una volta. Il doppio della durata d'impiego della lama con riduzione dello sforzo, perché il vostro prodotto taglia di nuovo come se fosse nuovo.

TUTTI I MODELLI

	SECUPRO MAXISAFE con protezione in metallo e LAMA TRAPEZOIDALE NO. 60099 1 in scatola singola (10 per scatola di cartone)
--	--

CODICE D'ARTICOLO

NO. 10150610.02

LAME MONTABILI

	LAMA TRAPEZOIDALE NO. 60099 0,63 mm, con affilatura larga, con punte arrotondate, 10 in custodia	NO. 60099.70
	LAMA IN CERAMICA NO. 60099C 0,65 mm, Ceramica, con affilatura larga e punte arrotondate, 2 su cartellino self-service	NO. 1760099.25
	LAMA TRAPEZOIDALE NO. 99 0,63 mm, con affilatura larga, 10 in custodia	NO. 99.70
	LAMA TRAPEZOIDALE NO. 199 0,63 mm, con affilatura larga, inossidabile, 10 in custodia	NO. 199.70
	LAMA A GANCIO NO. 98 0,63 mm, 10 in custodia	NO. 98.70

### Retrazione automatica della lama

Pollici in su per l'elevata sicurezza. Appena cominciate il taglio, rilasciate la slitta. In questo modo la lama scompare immediatamente nell'impugnatura dopo il taglio.

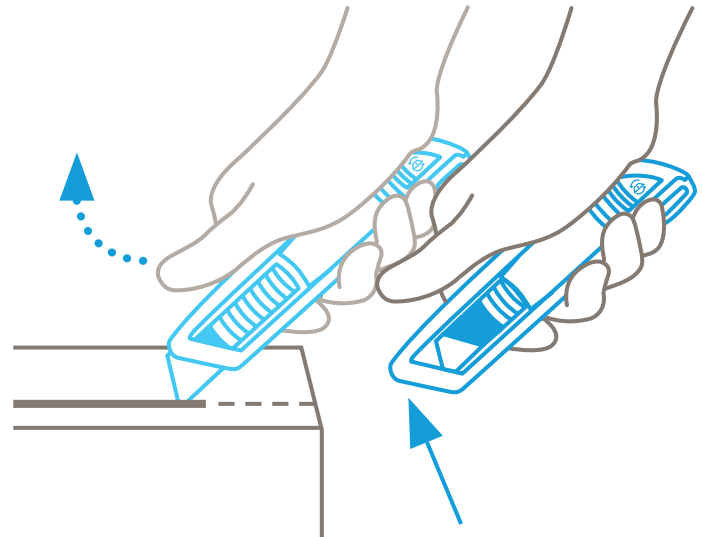

# SECUNORM



# SECUNORM 500

## NO. 50000110.02



Video del prodotto



### Il coltello di sicurezza. Con lama trapezoidale arrotondata.

Più di 40 anni fa, SECUNORM PROFI ha stabilito nuovi standard in termini di sicurezza, robustezza ed ergonomia. Il suo successore ne stabilisce un altro. L'impugnatura in alluminio di nuova concezione, ad esempio, è sinonimo di migliore maneggevolezza e ambiente di lavoro più confortevole. Basti pensare alla nuova slitta, che può essere utilizzata in modo flessibile da entrambi i lati. Oppure al cambio lama facilitato. Durante il taglio, la collaudata retrazione automatica della lama protegge l'utilizzatore dalle ferite da taglio.



### Applicazione

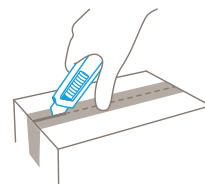
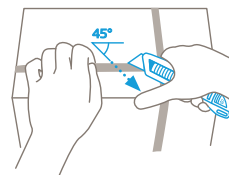
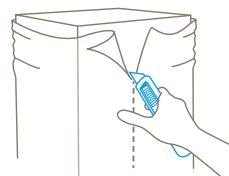
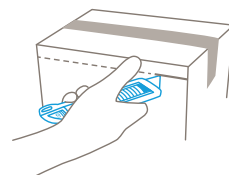

### CARATTERISTICHE DEL PRODOTTO NO. 50000110.02

#### Specifiche tecniche



#### Materiali da taglio principali



» tutti materiali tagliabili da pagina 117

#### DETTAGLI DEL PRODOTTO

Dimensioni del coltello (L x L x A)	143 x 16 x 36 mm
Materiale di base	Alluminio
Peso	72,5 g
Peso per unità di imballaggio (scatola singola)	86,0 g

#### ACCESSORI

	CODICE D'ARTICOLO
MARSUPIO S CON CLIP	NO. 9920.08
FODERO	NO. 9842.08
BOX COLLETTORE	NO. 9810.08
SUPPORTO DA PARETE BOX COLLETTORE	NO. 9845.06
SAFEBOX	NO. 108000.00

» ulteriori informazioni da pagina 107



In alternativa alla lama in acciaio montata, è possibile utilizzare anche una lama in ceramica. Nel SECUNORM 500 è presente la nuova LAMA IN CERAMICA NO. 65232C.

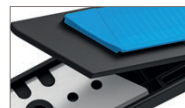
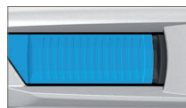

**Manico ergonomico**  
Con SECUNORM 500 potete percepire l'ergonomia dappertutto. Ad esempio, sulla nuova forma dell'impugnatura che si adatta perfettamente alla mano. O sui dettagli, come l'estremità del coltello piacevolmente arrotondata o il Soft-Grip antiscivolo sulla slitta.

**È resistente**  
La robusta impugnatura in alluminio è progettata per le frequenze di taglio più elevate e le applicazioni di taglio più impegnative. Come nel caso del famoso predecessore, si tratta di un tutt'uno con caratteristiche di maneggevolezza estreme.

**Slitta bilaterale**  
Per il vecchio SECUNORM PROFI era sempre necessario porsi la domanda: per destri o per mancini? Con il suo moderno successore, tutti possono tagliare in modo efficiente, cambiando mano in modo flessibile a seconda della situazione lavorativa.

**Senza attrezzi**  
Il cambio lama senza utensili nel senso migliore del termine: SECUNORM 500 è dotato di un pulsante per il cambio lama intuitivo. Basta premere una volta ed è già possibile estrarre il portalama con la lama saldamente fissata.

**Cambio lama facilitato**  
Non appena si solleva il coprilama, esso rimane nella posizione desiderata. La lama è quindi libera e può essere facilmente rimossa tirandola dal lato non tagliente. Le dita saranno felici.

#### TUTTI I MODELLI

	CODICE D'ARTICOLO
SECUNORM 500 con LAMA TRAPEZOIDALE NO. 65232 1 in scatola singola (10 per scatola di cartone)	NO. 50000110.02
SECUNORM 500 con LAMA TRAPEZOIDALE NO. 5232 1 in scatola singola (10 per scatola di cartone)	NO. 50000410.02
SECUNORM 500 con LAMA A GANCIO NO. 56 1 in scatola singola (10 per scatola di cartone)	NO. 50001010.02
SECUNORM 500 con LAMA A GANCIO NO. 5634 1 in scatola singola (10 per scatola di cartone)	NO. 50000910.02

#### LAME MONTABILI

	CODICE D'ARTICOLO
LAMA TRAPEZOIDALE NO. 65232 0,63 mm, con affilatura larga e punte arrotondate, 10 in custodia	NO. 65232.70
LAMA IN CERAMICA NO. 65232C 0,65 mm, Ceramica, con affilatura larga e punte arrotondate, 2 su cartellino self-service	NO. 1765232.25
LAMA TRAPEZOIDALE NO. 5232 0,63 mm, con affilatura larga, 10 in custodia	NO. 5232.70
LAMA TRAPEZOIDALE NO. 5233 0,63 mm, affilatura su 1 lato, 10 in custodia	NO. 5233.70
LAMA TRAPEZOIDALE NO. 610 0,63 mm, inossidabile, 10 in custodia	NO. 610.70
LAMA TRAPEZOIDALE NO. 852 0,63 mm, inossidabile, tagliente rivestito al TiN, 5 incartati	NO. 852.42
LAMA A GANCIO NO. 56 0,63 mm, 10 in custodia	NO. 56.70
LAMA A GANCIO NO. 5634 0,63 mm, punte arrotondate, 10 in custodia	NO. 5634.70

» tutte le lame da paginar 120

# SECUNORM 500

## NO. 50000210.02



Video del prodotto



### Il coltello di sicurezza. Con lama trapezoidale arrotondata e 9 mm di profondità di taglio.

Più di 40 anni fa, SECUNORM PROFÍ ha stabilito nuovi standard in termini di sicurezza, robustezza ed ergonomia. Il suo successore ne stabilisce un altro. L'impugnatura in alluminio di nuova concezione, ad esempio, è sinonimo di migliore maneggevolezza e ambiente di lavoro più confortevole. Basti pensare alla nuova slitta, che può essere utilizzata in modo flessibile da entrambi i lati. Oppure al cambio lama facilitato. Durante il taglio, la collaudata retrazione automatica della lama protegge l'utilizzatore dalle ferite da taglio.



**Per la protezione della vostra merce**  
Grazie alla lama più corta, non dovete avvicinarvi troppo alla merce. Conseguenze: è possibile tagliare senza dover prestare costante attenzione alla profondità di taglio. Poiché l'impugnatura è stretta nella parte anteriore, è sempre possibile vedere il punto di taglio.

**Manico ergonomico**  
Con SECUNORM 500 potete percepire l'ergonomia dappertutto. Ad esempio, sulla nuova forma dell'impugnatura che si adatta perfettamente alla mano. O sui dettagli, come l'estremità arrotondata o il Soft-Grip antiscivolo sulla slitta.

**È resistente**  
La robusta impugnatura in alluminio è progettata per le frequenze di taglio più elevate e le applicazioni di taglio più impegnative. Come nel caso del famoso predecessore, si tratta di un tuttofare con caratteristiche di maneggevolezza estreme.

**Slitta bilaterale**  
Per il vecchio SECUNORM PROFÍ era sempre necessario porsi la domanda: per destri o per mancini? Con il suo moderno successore, tutti possono tagliare in modo efficiente, cambiando mano in modo flessibile a seconda della situazione lavorativa.

**Senza attrezzi**  
Il cambio lama senza utensili nel senso migliore del termine: SECUNORM 500 è dotato di un pulsante per il cambio lama intuitivo. Basta premere una volta ed è già possibile estrarre il portalama con la lama saldamente fissata.

### Applicazione

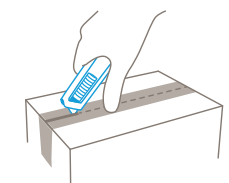
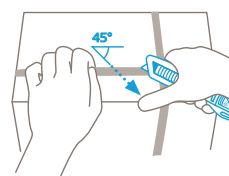
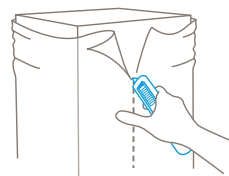

### CARATTERISTICHE DEL PRODOTTO NO. 50000210.02

#### Specifiche tecniche



#### Materiali da taglio principali



» tutti materiali tagliabili da pagina 117

### DETTAGLI DEL PRODOTTO

Dimensioni del coltello (L x L x A)	143 x 16 x 36 mm
Materiale di base	Alluminio
Peso	72,5 g
Peso per unità di imballaggio (scatola singola)	86,0 g

### ACCESSORI

	CODICE D'ARTICOLO
MARSUPIO S CON CLIP	NO. 9920.08
FODERO	NO. 9842.08
BOX COLLETORE	NO. 9810.08
SUPPORTO DA PARETE BOX COLLETORE	NO. 9845.06
SAFEBOX	NO. 108000.00

» ulteriori informazioni da pagina 107



In alternativa alla lama in acciaio montata, è possibile utilizzare anche una lama in ceramica. Nel SECUNORM 500 è presente la nuova LAMA IN CERAMICA NO. 65232C.

### TUTTI I MODELLI

	CODICE D'ARTICOLO
SECUNORM 500 con LAMA TRAPEZOIDALE NO. 65232 e 9 mm di profondità di taglio 1 in scatola singola (10 per scatola di cartone)	NO. 50000210.02
SECUNORM 500 con LAMA TRAPEZOIDALE NO. 5232 e 11 mm di profondità di taglio 1 in scatola singola (10 per scatola di cartone)	NO. 50000510.02

### LAME MONTABILI

	CODICE D'ARTICOLO
LAMA TRAPEZOIDALE NO. 65232 0,63 mm, con affilatura larga e punte arrotondate, 10 in custodia	NO. 65232.70
LAMA IN CERAMICA NO. 65232C 0,65 mm, Ceramica, con affilatura larga e punte arrotondate, 2 su cartellino self-service	NO. 1765232.25
LAMA TRAPEZOIDALE NO. 5232 0,63 mm, con affilatura larga, 10 in custodia	NO. 5232.70
LAMA TRAPEZOIDALE NO. 5233 0,63 mm, affilatura su 1 lato, 10 in custodia	NO. 5233.70
LAMA TRAPEZOIDALE NO. 610 0,63 mm, inossidabile, 10 in custodia	NO. 610.70
LAMA TRAPEZOIDALE NO. 852 0,63 mm, inossidabile, tagliente rivestito in TiN, 5 incartati	NO. 852.42
LAMA A GANCIO NO. 56 0,63 mm, 10 in custodia	NO. 56.70
LAMA A GANCIO NO. 5634 0,63 mm, punte arrotondate, 10 in custodia	NO. 5634.70

» tutte le lame da pagina 120

# SECUNORM 500

## NO. 50000310.02



Video del prodotto



### Il coltello di sicurezza. Con lama trapezoidale arrotondata e 5 mm di profondità di taglio.

Più di 40 anni fa, SECUNORM PROFÍ ha stabilito nuovi standard in termini di sicurezza, robustezza ed ergonomia. Il suo successore ne stabilisce un altro. L'impugnatura in alluminio di nuova concezione, ad esempio, è sinonimo di migliore maneggevolezza e ambiente di lavoro più confortevole. Basti pensare alla nuova slitta, che può essere utilizzata in modo flessibile da entrambi i lati. Oppure al cambio lama facilitato. Durante il taglio, la collaudata retrazione automatica della lama protegge l'utilizzatore dalle ferite da taglio.



### Applicazione

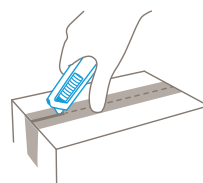
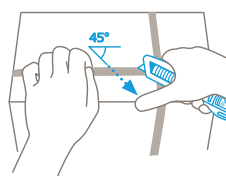
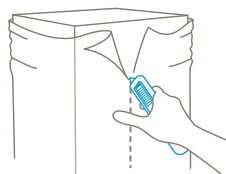

### CARATTERISTICHE DEL PRODOTTO NO. 50000310.02

#### Specifiche tecniche



#### Materiali da taglio principali



» tutti materiali tagliabili da pagina 117

### DETTAGLI DEL PRODOTTO

Dimensioni del coltello (L x L x A)	143 x 16 x 36 mm
Materiale di base	Alluminio
Peso	72,5 g
Peso per unità di imballaggio (scatola singola)	86,0 g

### ACCESSORI

	CODICE D'ARTICOLO
MARSUPIO S CON CLIP	NO. 9920.08
FODERO	NO. 9842.08
BOX COLLETORE	NO. 9810.08
SUPPORTO DA PARETE BOX COLLETORE	NO. 9845.06
SAFEBOX	NO. 108000.00

» ulteriori informazioni da pagina 107



In alternativa alla lama in acciaio montata, è possibile utilizzare anche una lama in ceramica. Nel SECUNORM 500 è presente la nuova LAMA IN CERAMICA NO. 65232C.



**Per la protezione della vostra merce**  
Grazie alla lama più corta, non dovete avvicinarvi troppo alla merce. Conseguenze: è possibile tagliare senza dover prestare costante attenzione alla profondità di taglio. Poiché l'impugnatura è stretta nella parte anteriore, è sempre possibile vedere il punto di taglio.

**Manico ergonomico**  
Con SECUNORM 500 potete percepire l'ergonomia dappertutto. Ad esempio, sulla nuova forma dell'impugnatura che si adatta perfettamente alla mano. O sui dettagli, come l'estremità arrotondata o il Soft-Grip antiscivolo sulla slitta.

**È resistente**  
La robusta impugnatura in alluminio è progettata per le frequenze di taglio più elevate e le applicazioni di taglio più impegnative. Come nel caso del famoso predecessore, si tratta di un tuttofare con caratteristiche di maneggevolezza estreme.

**Slitta bilaterale**  
Per il vecchio SECUNORM PROFÍ era sempre necessario porsi la domanda: per destri o per mancini? Con il suo moderno successore, tutti possono tagliare in modo efficiente, cambiando mano in modo flessibile a seconda della situazione lavorativa.

**Senza attrezzi**  
Il cambio lama senza utensili nel senso migliore del termine: SECUNORM 500 è dotato di un pulsante per il cambio lama intuitivo. Basta premere una volta ed è già possibile estrarre il portalama con la lama saldamente fissata.

### TUTTI I MODELLI

	CODICE D'ARTICOLO
SECUNORM 500 con LAMA TRAPEZOIDALE NO. 65232 e 5 mm di profondità di taglio 1 in scatola singola (10 per scatola di cartone)	NO. 50000310.02
SECUNORM 500 con LAMA TRAPEZOIDALE NO. 5232 e 7 mm di profondità di taglio 1 in scatola singola (10 per scatola di cartone)	NO. 50000610.02

### LAME MONTABILI

	CODICE D'ARTICOLO
LAMA TRAPEZOIDALE NO. 65232 0,63 mm, con affilatura larga e punte arrotondate, 10 in custodia	NO. 65232.70
LAMA IN CERAMICA NO. 65232C 0,65 mm, Ceramica, con affilatura larga e punte arrotondate, 2 su cartellino self-service	NO. 1765232.25
LAMA TRAPEZOIDALE NO. 5232 0,63 mm, con affilatura larga, 10 in custodia	NO. 5232.70
LAMA TRAPEZOIDALE NO. 5233 0,63 mm, affilatura su 1 lato, 10 in custodia	NO. 5233.70
LAMA TRAPEZOIDALE NO. 610 0,63 mm, inossidabile, 10 in custodia	NO. 610.70
LAMA TRAPEZOIDALE NO. 852 0,63 mm, inossidabile, tagliente rivestito in TiN, 5 incartati	NO. 852.42
LAMA A GANCIO NO. 56 0,63 mm, 10 in custodia	NO. 56.70
LAMA A GANCIO NO. 5634 0,63 mm, punte arrotondate, 10 in custodia	NO. 5634.70

» tutte le lame da pagina 120

# SECUNORM 300

## NO. 30000110.02



Video del prodotto



**Incredibilmente leggera, eccezionalmente buona.**

**Con lama trapezoidale arrotondata.**

SECUNORM 300 è il „fratello minore“ di SECUNORM 500 e il conseguente sviluppo di SECUNORM PROFILIGHT. Ha la stessa leggerezza piacevole, così come la collaudata retrazione automatica della lama. Scoprirete tante altre qualità nel coltello „tuttofare“ SECUNORM 300 di forma ottimizzata. Ad esempio, il design particolarmente ergonomico, la maggiore profondità di taglio, il nuovo Soft-Grip e la sostituzione della lama estremamente semplice.



**Manico ergonomico**  
Con SECUNORM 300 potete percepire l'ergonomia dappertutto. Ad esempio, sulla nuova forma dell'impugnatura che si adatta perfettamente alla mano. O sui dettagli, come l'estremità del coltello piacevolmente arrotondata o il Soft-Grip antiscivolo sulla slitta.

**Piacevolmente leggera**  
Come il suo predecessore, anche SECUNORM 300 colpisce per la sua leggerezza. Sono sufficienti xx grammi per fornirvi un utensile da taglio professionale confortevole e versatile.

**Molto resistente all'abrasione**  
SECUNORM 300 è costituito da plastica rinforzata con fibra di vetro, che lo rende particolarmente resistente all'abrasione. Il risultato: anche in caso di forte contatto con il materiale da tagliare, il coltello di sicurezza conserva la forma migliore.

**Maggiore profondità di taglio**  
La profondità di taglio più grande amplia ulteriormente la gamma di applicazioni. Anche le elevate frequenze di taglio non sono un problema, un altro vantaggio del nuovo design con la sua ergonomia eccezionale.

**Sostituzione della lama ottimale**  
Basta premere il pulsante di sostituzione della lama e si può estrarre l'insero di plastica con la lama. Il coprilama bloccabile e la calamita integrata rendono la sostituzione della lama ancora più facile e più sicura.

Applicazione

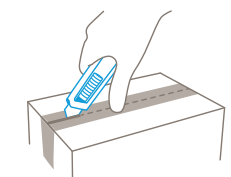
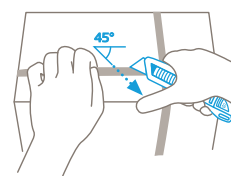
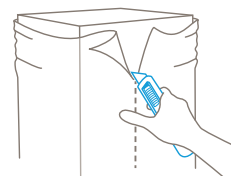
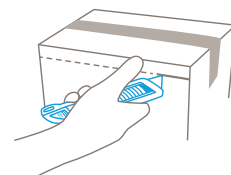

CARATTERISTICHE DEL PRODOTTO NO. 30000110.02

Specifiche tecniche



Materiali da taglio principali



» tutti i materiali tagliabili da pagina 117

DETTAGLI DEL PRODOTTO

Dimensioni del coltello (L x L x A) 143 x 16 x 36 mm

Materiale di base Vetroresina

Peso 52,0 g

Peso per unità di imballaggio (scatola singola) 66,0 g

ACCESSORI CODICE D'ARTICOLO

MARSUPIO S CON CLIP NO. 9920.08

FODERO NO. 9842.08

BOX COLLETORE NO. 9810.08

SUPPORTO DA PARETE BOX COLLETORE NO. 9845.06

SAFEBOX NO. 108000.00

» ulteriori informazioni da pagina 107



In alternativa alla lama in acciaio montata, è possibile utilizzare anche una lama in ceramica. Nel SECUNORM 300 è presente la nuova LAMA IN CERAMICA NO. 65232C.

TUTTI I MODELLI

SECUNORM 300 con LAMA TRAPEZOIDALE NO. 65232  
1 in scatola singola (10 pezzi per scatola di cartone)

CODICE D'ARTICOLO

NO. 30000110.02

SECUNORM 300 con LAMA TRAPEZOIDALE NO. 5232  
1 in scatola singola (10 pezzi per scatola di cartone)

CODICE D'ARTICOLO

NO. 30000410.02

LAME MONTABILI

LAMA TRAPEZOIDALE NO. 65232  
0,63 mm, con affilatura larga e punte arrotondate, 10 in custodia

CODICE D'ARTICOLO

NO. 65232.70

LAMA IN CERAMICA NO. 65232C  
0,65 mm, Ceramica, con affilatura larga e punte arrotondate, 2 su cartellino self-service

NO. 1765232.25

LAMA TRAPEZOIDALE NO. 5232  
0,63 mm, con affilatura larga, 10 in custodia

NO. 5232.70

LAMA TRAPEZOIDALE NO. 5233  
0,63 mm, affilatura su 1 lato, 10 in custodia

NO. 5233.70

LAMA TRAPEZOIDALE NO. 610  
0,63 mm, inossidabile, 10 in custodia

NO. 610.70

LAMA TRAPEZOIDALE NO. 852  
0,63 mm, inossidabile, tagliente rivestito al TiN, 5 incartati

NO. 852.42

LAMA A GANCIO NO. 56  
0,63 mm, 10 in custodia

NO. 56.70

LAMA A GANCIO NO. 5634  
0,63 mm, punte arrotondate, 10 in custodia

NO. 5634.70

» tutte le lame da paginar 120

# SECUNORM 525

## NO. 52500410.02



Video



### Uno strumento versatile con grande qualità.

Il coltello di sicurezza SECUNORM 525 è sempre più rettilineo. L'impugnatura ergonomica in alluminio resta saldamente in mano ed è piacevole da tenere. Grazie al design robusto e alla grande profondità di taglio fino a 21 mm il SECUNORM 525 è in grado di gestire senza problemi una moltitudine di materiali da tagliare, quali ad esempio il cartone tristrato. Inoltre, la visuale libera sulla lama permette tagli particolarmente precisi. In ogni occasione, la collaudata retrazione automatica della lama protegge l'utilizzatore dagli incidenti da taglio.



#### Impugnatura robusta

La nota impugnatura in alluminio del SECUNORM PROFIZ25 e l'insero in plastica di nuovissima concezione sono un'accoppiata vincente. Insieme rendono il SECUNORM 525 la soluzione perfetta anche per le applicazioni più complesse.

#### Slitta ottimizzata

Stabilità e presa sono tipiche di MARTOR. Anche questo prodotto ha le seguenti caratteristiche: La slitta del SECUNORM 525 è dotata di una struttura scanalata dalla superficie particolarmente ampia. Condizioni ideali per lavorare comodamente e "con vigore", anche indossando i guanti.

#### Cambio lama in sicurezza

Il pulsante di sostituzione della lama permette di estrarre comodamente la parte interna per raggiungere la lama, che prevede inoltre la presenza di un magnete di sicurezza. Il copilama è estremamente pratico, anche perché può essere sollevato e bloccato in tale posizione.

#### Grande profondità di taglio

La grande profondità di taglio è la soluzione ideale per i cartoni più spessi, i rotoli, la gomma e molto altro ancora. Il SECUNORM 525 non è soltanto un coltello di sicurezza estremamente versatile, ma anche affidabile in caso di uso molto frequente.

#### Bloccaggio più sicuro

Il SECUNORM 525 è dotato di un pratico occhiello per il fissaggio sicuro. Un elemento in più che lo può trasformare in un compagno inseparabile. In conclusione si riducono il rischio di perderlo e il rischio di lesioni durante il taglio.

### Applicazione

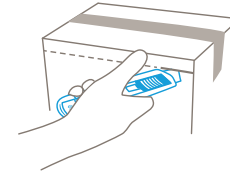
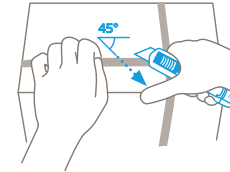
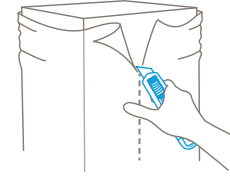

### CARATTERISTICHE DEL PRODOTTO NO. 52500410.02

#### Specifiche tecniche



#### Materiali da taglio principali



» tutti materiali tagliabili da pagina 117

#### DETTAGLI DEL PRODOTTO

Dimensioni del coltello (L x L x A)	143 x 17 x 31 mm
Materiale di base	Alluminio
Peso	81,0 g
Peso per unità di imballaggio (scatola singola)	94,0 g

#### ACCESSORI

	CODICE D'ARTICOLO
MARSUPIO S CON CLIP	NO. 9920.08
FODERO	NO. 9842.08
BOX COLLETORE	NO. 9810.08
SUPPORTO DA PARETE BOX COLLETORE	NO. 9845.06
SAFEBOX	NO. 108000.00

» ulteriori informazioni da pagina 107



In alternativa alla lama in acciaio montata, è possibile utilizzare anche una lama in ceramica. Nel SECUNORM 525 è presente la nuova LAMA IN CERAMICA NO. 60099C.

#### TUTTI I MODELLI

	CODICE D'ARTICOLO
SECUNORM 525 con LAMA TRAPEZOIDALE NO. 99 1 in scatola singola (10 per scatola di cartone)	NO. 52500410.02
SECUNORM 525 con LAMA TRAPEZOIDALE NO. 199 1 in scatola singola (10 per scatola di cartone)	NO. 52501410.02
SECUNORM 525 con LAMA TRAPEZOIDALE NO. 60099 1 in scatola singola (10 per scatola di cartone)	NO. 52500110.02

#### LAME MONTABILI

	CODICE D'ARTICOLO
LAMA TRAPEZOIDALE NO. 99 0,63 mm, con affilatura larga, 10 in custodia	NO. 99.70
LAMA TRAPEZOIDALE NO. 199 0,63 mm, con affilatura larga, inossidabile, 10 in custodia	NO. 199.70
LAMA TRAPEZOIDALE NO. 60099 0,63 mm, con affilatura larga, con punte arrotondate, 10 in custodia	NO. 60099.70
LAMA IN CERAMICA NO. 60099C 0,65 mm, Ceramica, con affilatura larga e punte arrotondate, 2 su cartellino self-service	NO. 1760099.25
LAMA A GANCIO NO. 98 0,63 mm, 10 in custodia	NO. 98.70

# SECUNORM 540

## NO. 54000410.02



Video del prodotto



**Una soluzione altamente specializzata per molteplici applicazioni.** Con una profondità di taglio massima di 36 mm il SECUNORM 540 sa il fatto suo. Il coltello di sicurezza MARTOR mostra la sua straordinaria forza in particolare su materiale espanso, polistirolo, nastri di carta e sacchi. L'impugnatura in alluminio, robusta ed ergonomica, lo rende però facile da usare e adatto a ogni utilizzatore per qualsiasi specializzazione. Durante il taglio stesso, la collaudata retrazione automatica della lama protegge l'utilizzatore dalle ferite da taglio.

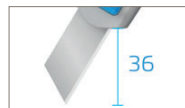

**Impugnatura robusta**  
La nota impugnatura in alluminio del SECUNORM PROF140 e l'insero in plastica di nuovissima concezione sono un'accoppiata vincente. Insieme rendono il SECUNORM 540 la soluzione perfetta anche per le applicazioni più complesse.

**Slitta ottimizzata**  
Stabilità e presa sono tipiche di MARTOR. Anche questo prodotto ha le seguenti caratteristiche: La slitta del SECUNORM 540 è dotata di una struttura scanalata dalla superficie particolarmente ampia. Condizioni ideali per lavorare comodamente e "con vigore", anche indossando i guanti.

**Cambio lama in sicurezza**  
Il pulsante di sostituzione della lama permette di estrarre comodamente la parte interna per raggiungere la lama, che prevede inoltre la presenza di un magnete di sicurezza. Il copilama è estremamente pratico, anche perché può essere sollevato e bloccato in tale posizione.

**Grandissima profondità di taglio**  
L'elevata profondità di taglio è ideale per i materiali particolarmente spessi, come materiale espanso e polistirolo, ma anche ad esempio per tagliare nastri di carta. La lama di qualità si distingue per il bassissimo rischio di rottura.

**Bloccaggio più sicuro**  
Il SECUNORM 540 è dotato di un pratico occhiello per il fissaggio sicuro. Un elemento in più che lo può trasformare in un compagno inseparabile. In conclusione si riducono il rischio di perderlo e il rischio di lesioni durante il taglio.

Applicazione

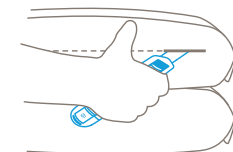
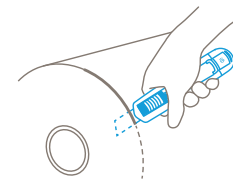
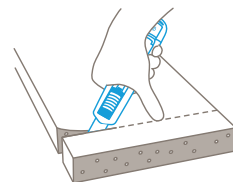

CARATTERISTICHE DEL PRODOTTO NO. 54000410.02

Specifiche tecniche



Materiali da taglio principali

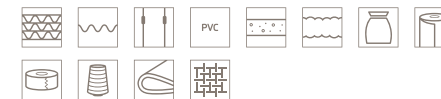

» tutti materiali tagliabili da pagina 117

DETTAGLI DEL PRODOTTO

Dimensioni del coltello (L x L x A)	143 x 17 x 31 mm
Materiale di base	Alluminio
Peso	79,0 g
Peso per unità di imballaggio (scatola singola)	92,0 g

ACCESSORI CODICE D'ARTICOLO

MARSUPIO S CON CLIP	NO. 9920.08
FODERO	NO. 9842.08
BOX COLLETORE	NO. 9810.08
SUPPORTO DA PARETE BOX COLLETORE	NO. 9845.06
SAFEBOX	NO. 108000.00

» ulteriori informazioni da pagina 107

TUTTI I MODELLI

CODICE D'ARTICOLO

	SECUNORM 540 con LAMA PER POLISTIROLO NO. 7940 1 in scatola singola (10 per scatola di cartone)	NO. 54000410.02
	SECUNORM 540 con LAMA PER POLISTIROLO NO. 17940 1 in scatola singola (10 per scatola di cartone)	NO. 54001410.02

LAME MONTABILI

CODICE D'ARTICOLO

	LAMA PER POLISTIROLO NO. 7940 0,50 mm, 71,2 mm lunghezza, 10 in confezione trasparente	NO. 7940.60
	LAMA PER POLISTIROLO NO. 17940 0,50 mm, 71,2 mm lunghezza, inossidabile, 10 in confezione trasparente	NO. 17940.60

# SECUNORM 380

## NO. 380001.02



Video del prodotto



### La nostra novità mondiale. Per esigenze particolari.

Lama lunga e comunque sicuro? Questa è stata sempre una contraddizione. Finora. Perché il nuovo SECUNORM 380 è il primo coltello di sicurezza del mondo con un'estensione della lama di quasi 8 cm e un ritorno automatico della lama. Se state cercando un'alternativa a basso rischio del cutter convenzionale con lama fissa, l'avete trovata. E non è tutto: Una sicura impedisce che la lama fuoriesca dall'impugnatura senza il vostro intervento.



70% delle dimensioni originali



**Estensione lunga della lama**  
Lunga è in realtà un eufemismo: l'estensione della lama è esattamente di 7,8 cm. Per questo motivo, con SECUNORM 380, potete tagliare senza sforzo e in sicurezza, ad esempio, cartoni a 4 strati, sacchi, nastri e rotoli di carta, schiuma poliuretana e lastre di polistirolo.

**Sostituzione facile della lama**  
Non avete bisogno di attrezzi per questo. Basta premere il pratico pulsante di sostituzione della lama sull'estremità dell'impugnatura. A questo punto potete estrarre il portalamina compresa la lama.

**Impugnatura ergonomica**  
Lo sappiamo per esperienza: più è ergonomica l'impugnatura, più è facile il taglio. Il SECUNORM 380, pertanto, convince anche per la sua forma e il gradevole Soft-Grip e le scanalature sulla slitta.

**Particolarmente robusto**  
A questo riguardo: un binario di metallo particolarmente robusto e resistente all'abrasione rappresenta il „nucleo“. L'impugnatura è a sua volta costituita da plastica di alta qualità che non vi pianta in asso.

**Per mancini e destri**  
Il SECUNORM 380 rende felici sia mancini che destri. A seconda delle preferenze, potete ruotare la lama di 180° e inserirla nuovamente. Anche l'occhietto all'estremità è molto pratico, se desiderate appendere il SECUNORM 380.

### Applicazione

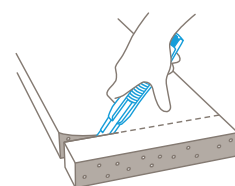
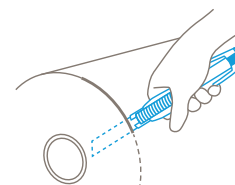
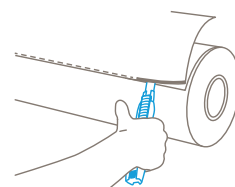

### CARATTERISTICHE DEL PRODOTTO NO. 380001.02

#### Specifiche tecniche



#### Materiali da taglio principali



» tutti i materiali tagliabili da pagina 117

#### DETTAGLI DEL PRODOTTO

Dimensioni del coltello (L x L x A)	170,5 x 20 x 34 mm
Materiale di base	Vetroresina
Peso	78,0 g
Peso per unità di imballaggio (scatola singola)	92,4 g

#### ACCESSORI

	CODICE D'ARTICOLO
MARSUPIO S CON CLIP	NO. 9920.08
BOX COLLETORE	NO. 9810.08
SUPPORTO DA PARETE BOX COLLETORE	NO. 9845.06
SAFEBOX	NO. 108000.00

» ulteriori informazioni da pagina 107

#### TUTTI I MODELLI

	CODICE D'ARTICOLO
SECUNORM 380 con LAMA PER POLISTIROLO NO. 79 1 in scatola singola (10 per scatola di cartone)	NO. 380001.02
SECUNORM 380 con LAMA PER POLISTIROLO NO. 379 1 in scatola singola (10 per scatola di cartone)	NO. 380005.02

#### LAME MONTABILI

	CODICE D'ARTICOLO
LAMA PER POLISTIROLO NO. 79 0,50 mm, 109,5 mm lunghezza, 10 in custodia di sicurezza	NO. 79.66
LAMA PER POLISTIROLO NO. 179 0,50 mm, 109,5 mm lunghezza, inossidabile, 10 in confezione trasparente	NO. 179.60
LAMA PER POLISTIROLO NO. 379 0,50 mm, 109,5 mm lunghezza, bordo seghettato, 10 in confezione trasparente	NO. 379.60
LAMA PER POLISTIROLO NO. 7940 0,50 mm, 71,2 mm lunghezza, 10 in confezione trasparente	NO. 7940.60
LAMA PER POLISTIROLO NO. 17940 0,50 mm, 71,2 mm lunghezza, inossidabile, 10 in confezione trasparente	NO. 17940.60

# SECUNORM 380

## NO. 380005.02



Video del prodotto



**La nostra novità mondiale. Per esigenze particolari. Con lama seghettata.**

Lama lunga e comunque sicuro? Questa è stata sempre una contraddizione. Finora. Perché il nuovo SECUNORM 380 è il primo coltello di sicurezza del mondo con un'estensione della lama di quasi 8 cm e un ritorno automatico della lama. Se state cercando un'alternativa a basso rischio del cutter convenzionale con lama fissa, l'avete trovata. E non è tutto: Grazie alla lama per polistirolo con bordo seghettato, SECUNORM 380 taglia molto facilmente materiali speciali come il polistirolo e i materiali espansi.



70% delle dimensioni originali



**Estensione lunga della lama**  
Lunga è in realtà un eufemismo: l'estensione della lama è esattamente di 7,8 cm. Il bordo seghettato della lama per polistirolo rende SECUNORM 380 eccellente nel taglio di cartoni fino a 4 strati, schiume, materiale espanso e pannelli in polistirolo.

**Sostituzione facile della lama**  
Non avete bisogno di attrezzi per questo. Basta premere il pratico pulsante di sostituzione della lama sull'estremità dell'impugnatura. A questo punto potete estrarre il portalamo compresa la lama.

**Impugnatura ergonomica**  
Lo sappiamo per esperienza: più è ergonomica l'impugnatura, più è facile il taglio. Il SECUNORM 380, pertanto, convince anche per la sua forma e il gradevole Soft-Grip e le scanalature sulla slitta.

**Particolarmente robusto**  
A questo riguardo: un binario di metallo particolarmente robusto e resistente all'abrasione rappresenta il „nucleo“. L'impugnatura è a sua volta costituita da plastica di alta qualità che non vi pianta in asso.

**Per mancini e destri**  
Il SECUNORM 380 rende felici sia mancini che destri. A seconda delle preferenze, potete ruotare la lama di 180° e inserirla nuovamente. Anche l'occhiello all'estremità è molto pratico, se desiderate appendere il SECUNORM 380.

Applicazione

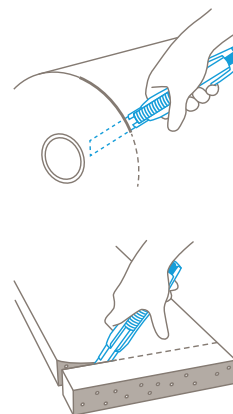

CARATTERISTICHE DEL PRODOTTO NO. 380005.02

Specifiche tecniche



Materiali da taglio principali



» tutti materiali tagliabili da pagina 117

DETTAGLI DEL PRODOTTO

Dimensioni del coltello (L x L x A)	170,5 x 20 x 34 mm
Materiale di base	Vetroresina
Peso	79,0 g
Peso per unità di imballaggio (scatola singola)	94,5 g

ACCESSORI CODICE D'ARTICOLO

MARSUPIO S CON CLIP	NO. 9920.08
BOX COLLETTORE	NO. 9810.08
SUPPORTO DA PARETE BOX COLLETTORE	NO. 9845.06
SAFEBOX	NO. 108000.00

» ulteriori informazioni da pagina 107

TUTTI I MODELLI CODICE D'ARTICOLO

SECUNORM 380 con LAMA PER POLISTIROLO NO. 379	NO. 380005.02
1 in scatola singola (10 per scatola di cartone)	
SECUNORM 380 con LAMA PER POLISTIROLO NO. 79	NO. 380001.02
1 in scatola singola (10 per scatola di cartone)	

LAME MONTABILI CODICE D'ARTICOLO

LAMA PER POLISTIROLO NO. 379	NO. 379.60
0,50 mm, 109,5 mm lunghezza, bordo seghettato, 10 in confezione trasparente	
LAMA PER POLISTIROLO NO. 79	NO. 79.66
0,50 mm, 109,5 mm lunghezza, 10 in custodia di sicurezza	
LAMA PER POLISTIROLO NO. 179	NO. 179.60
0,50 mm, 109,5 mm lunghezza, inossidabile, 10 in confezione trasparente	
LAMA PER POLISTIROLO NO. 7940	NO. 7940.60
0,50 mm, 71,2 mm lunghezza, 10 in confezione trasparente	
LAMA PER POLISTIROLO NO. 17940	NO. 17940.60
0,50 mm, 71,2 mm lunghezza, inossidabile, 10 in confezione trasparente	



# SECUNORM MIZAR

## NO. 125001.02



Video del prodotto



### La vostra leva per maggiore potenza.

Il comodo SECUNORM MIZAR vi permette di accedere al mondo dei nostri pregiati coltelli con manico a pinza. Invece di un cursore, è munito di una leva a corsa regolabile con la quale si rilascia la lama. Si può usare in modo particolarmente versatile ed efficiente: per tutti i materiali da taglio comuni - grazie alla grande profondità di taglio. Adatto per svariati tipi di taglio grazie alla sua maneggevolezza perfetta.



#### Forma ergonomica

Destrorsi? Mancini? Con SECUNORM MIZAR non c'è differenza. Il suo manico a pinza ergonomico è l'ideale da tenere in ogni mano. Il taglio diventerà particolarmente facile da eseguire. Anche con alte frequenze di taglio.

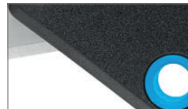

#### Plastica che ha tutto

Fibre di vetro per la precisione. La plastica utilizzata è particolarmente pregiata e resistente all'abrasione. Questa non rafforza solamente la zona anteriore del manico, bensì aumenta la durata totale d'impiego.



#### Più facile di quanto si pensi

Per il cambio lama non serve un attrezzo. Solo due mani e seguire questa procedura: sganciare completamente la sicura 3in1, estrarre la leva, sostituire la lama, riposizionare la leva e proseguire!



#### Sicura con valore aggiunto

La sicura 3in1 di SECUNORM MIZAR è unica nel suo genere. Con quest'ultima potete non solo sbloccare e bloccare il vostro strumento da taglio, bensì anche procedere con il cambio lama in modo semplice e sicuro.



#### Lama con tagliente su 2 lati

Prima di dover cambiare una lama di qualità, è possibile invertirla una volta. Il doppio della durata d'impiego della lama con riduzione di sforzo, perché il vostro prodotto taglia di nuovo come se fosse nuovo.

### Applicazione

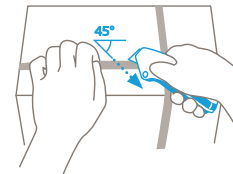
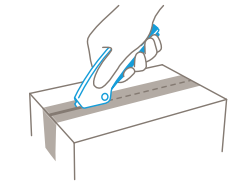
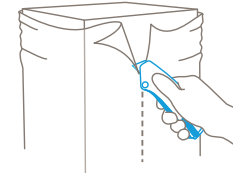
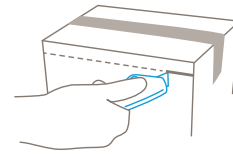

### CARATTERISTICHE DEL PRODOTTO NO. 125001.02

#### Specifiche tecniche



#### Materiali da taglio principali



» tutti i materiali tagliabili da pagina 117

### DETTAGLI DEL PRODOTTO

Dimensioni del coltello (L x L x A)	139 x 15,6 x 50,5 mm
Materiale di base	Vetroresina
Peso	59,0 g
Peso per unità di imballaggio (scatola singola)	74,0 g

### ACCESSORI

	CODICE D'ARTICOLO
MARSUPIO M CON CLIP	NO. 9921.08
BOX COLLETTORE	NO. 9810.08
SUPPORTO DA PARETE BOX COLLETTORE	NO. 9845.06
SAFEBOX	NO. 108000.00

» ulteriori informazioni da pagina 107



In alternativa alla lama in acciaio montata, è possibile utilizzare anche una lama in ceramica. Nel SECUNORM MIZAR è presente la nuova LAMA IN CERAMICA NO. 65232C.

### TUTTI I MODELLI

	CODICE D'ARTICOLO
SECUNORM MIZAR con LAMA TRAPEZOIDALE NO. 5232 1 in scatola singola (10 per scatola di cartone)	NO. 125001.02
SECUNORM MIZAR con LAMA TRAPEZOIDALE NO. 65232 1 in scatola singola (10 per scatola di cartone)	NO. 125002.02

### LAME MONTABILI

	CODICE D'ARTICOLO
LAMA TRAPEZOIDALE NO. 5232 0,63 mm, con affilatura larga, 10 in custodia	NO. 5232.70
LAMA TRAPEZOIDALE NO. 52 0,63 mm, 10 in custodia	NO. 52.70
LAMA TRAPEZOIDALE NO. 5233 0,63 mm, affilatura su 1 lato, 10 in custodia	NO. 5233.70
LAMA TRAPEZOIDALE NO. 610 0,63 mm, inossidabile, 10 in custodia	NO. 610.70
LAMA TRAPEZOIDALE NO. 65232 0,63 mm, con affilatura larga e punte arrotondate, 10 in custodia	NO. 65232.70
LAMA IN CERAMICA NO. 65232C 0,65 mm, Ceramica, con affilatura larga e punte arrotondate, 2 su cartellino self-service	NO. 1765232.25
LAMA TRAPEZOIDALE NO. 8852 0,63 mm, tagliente rivestito al TiN, 10 in custodia	NO. 8852.70
LAMA TRAPEZOIDALE NO. 852 0,63 mm, inossidabile, tagliente rivestito al TiN, 5 incartati	NO. 852.42

» tutte le lame da paginar 120

# SECUNORM 175

## NO. 175001.02



Video del prodotto



### Un comfort strabiliante per questa categoria.

Il SECUNORM 175 arricchisce a proprio modo le fila dei nostri apprezzati piccoli coltelli per cartone. La sua peculiarità è data soprattutto dalla sostituzione della lama, ben ideata e particolarmente semplice. Non mancano però l'impugnatura ergonomica, la slitta scanalata su ambi lati e il design fresco. Non occorre quindi sottolineare che il SECUNORM 175 è anche un utensile da taglio versatile che, oltre al cartone, è in grado di gestire sacchi, pellicole e reggette.



**Impugnatura ergonomica**  
MARTOR vuole facilitarvi il lavoro, ad esempio grazie ad una ergonomia softistica. Così, l'impugnatura è ergonomica e piacevolmente arrotondata verso la fine. Le scanalature migliorano inoltre anche la presa sul cursore.



**Facile cambio lama**  
Abbiamo ottimizzato ulteriormente il cambio lama: Per aprire il manico, basta premere verso il basso il pulsante del cambio lama e tirare. Il cursore si apre automaticamente e la lama è pronta ad essere cambiata.

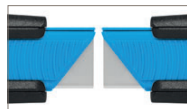

**Cursori su entrambi i lati**  
SECUNORM 175 è facile da usare nel vero senso della parola. Ciò riguarda anche la questione se sia idoneo per destrorsi o mancini. La risposta è chiara: per entrambi perché a tale scopo è dotato di un cursore sui due lati.



**Pratico occhiello**  
Uno strumento da taglio come SECUNORM 175 si adatta effettivamente a qualsiasi tasca. In effetti, per poterlo averlo a portata di mano ancora più rapidamente infilate un cinturino ad esempio al polso.



**Lama con tagliente su 4 lati**  
Perché la vostra lama ha qualcosa in più? Perché ha due lati affilati e quattro taglienti. Ruotandola e voltandola si potrà quadruplicare il tempo di impiego e tagliare continuamente come se fosse nuova.

### Applicazione

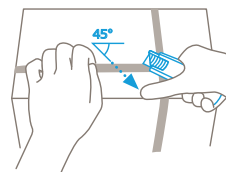
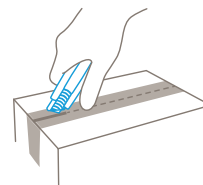
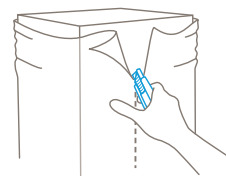
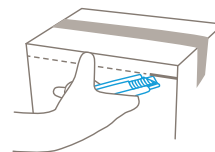

### CARATTERISTICHE DEL PRODOTTO NO. 175001.02

#### Specifiche tecniche



#### Materiali da taglio principali



» tutti materiali tagliabili da pagina 117

### DETTAGLI DEL PRODOTTO

<b>Dimensioni del coltello (L x L x A)</b>	109,5 x 13,5 x 34 mm
<b>Materiale di base</b>	Vetroresina
<b>Peso</b>	31,0 g
<b>Peso per unità di imballaggio (scatola singola)</b>	36,0 g

### ACCESSORI

	CODICE D'ARTICOLO
MARSUPIO M CON CLIP	NO. 9921.08
BOX COLLETORE	NO. 9810.08
SUPPORTO DA PARETE BOX COLLETORE	NO. 9845.06
SAFEBOX	NO. 108000.00

» ulteriori informazioni da pagina 107

### TUTTI I MODELLI

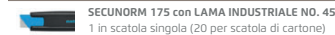

**SECUNORM 175 con LAMA INDUSTRIALE NO. 45**  
1 in scatola singola (20 per scatola di cartone)

### CODICE D'ARTICOLO

NO. 175001.02

### LAME MONTABILI

	CODICE D'ARTICOLO
<b>LAMA INDUSTRIALE NO. 45</b> 0,30 mm, 10 in confezione trasparente	NO. 45.60
<b>LAMA INDUSTRIALE NO. 145</b> 0,30 mm, inossidabile, 10 in confezione trasparente	NO. 145.60

# SECUNORM HANDY NO. 445.02

## Il classico in formato tascabile.

Non fatevi ingannare dalla compattezza di SECUNORM HANDY. Maneggevole non significa docile, al contrario: è un utensile da taglio grintoso e con tutte le qualità richieste per il lavoro. È conveniente perché la lama e l'impugnatura si usano a lungo. Inoltre, il coltello di sicurezza taglia qualsiasi materiale da tagliare, anche in caso di frequenze di taglio elevate.

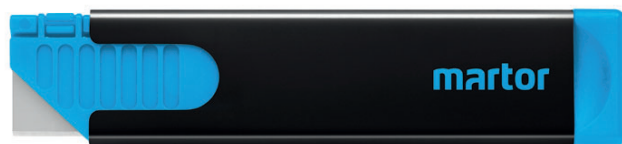

### Slitta bilaterale

Con la destra? Con la sinistra? Fa lo stesso. Perché abbiamo munito SECUNORM HANDY di una slitta che è accessibile da entrambi i lati. Per questo motivo può essere utilizzato davvero da tutti!

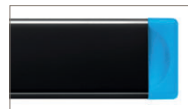

### Piccolo ma robusto

Avete ragione, è un concentrato di energia. Perché l'inserto di plastica con la lama si incassa nell'impugnatura in metallo verniciato. Il vostro utensile da taglio vi accompagnerà più a lungo condividendo „le gioie e i dolori“.



### Formato pratico

SECUNORM HANDY va senza problemi in ogni tasca quando non si utilizza. Durante il taglio, vi godrete la leggerezza e la maneggevolezza. E una presa stabile della slitta scanalata.



### Senza attrezzi

La sostituzione della lama è così facile che non avete bisogno di attrezzi o istruzioni. Bastano pochi passaggi: tirare fuori dall'impugnatura l'inserto di plastica, capovolgere o sostituire la lama, rimontare e l'utensile è nuovamente pronto all'uso!



### Lama utilizzabile 4 volte

Perché avete di più dalla vostra lama? Perché dispone di due taglienti e quattro bordi appuntiti. Girando e capovolgendo la lama, si quadruplica il tempo d'uso e la lama taglia sempre come se fosse nuova.

## Applicazione

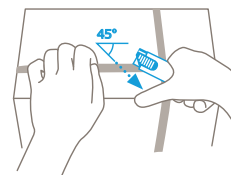
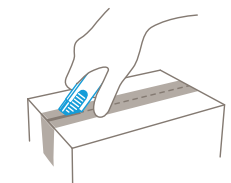
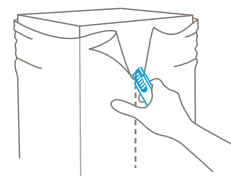
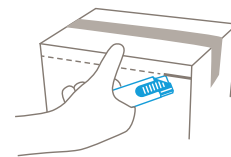

## CARATTERISTICHE DEL PRODOTTO NO. 445.02

### Specifiche tecniche



### Materiali da taglio principali



» tutti materiali tagliabili da pagina 117

## DETTAGLI DEL PRODOTTO

<b>Dimensioni del coltello (L x L x A)</b>	100 x 7,8 x 25,5 mm
<b>Materiale di base</b>	Acciaio
<b>Peso</b>	35,0 g
<b>Peso per unità di imballaggio (scatola singola)</b>	37,8 g

## ACCESSORI

CODICE D'ARTICOLO

	MARSUPIO M CON CLIP	<b>NO. 9921.08</b>
	BOX COLLETTORE	<b>NO. 9810.08</b>
	SUPPORTO DA PARETE BOX COLLETTORE	<b>NO. 9845.06</b>
	SAFEBOX	<b>NO. 108000.00</b>

» ulteriori informazioni da pagina 107

## TUTTI I MODELLI

CODICE D'ARTICOLO

	<b>SECUNORM HANDY con LAMA INDUSTRIALE NO. 45</b> 1 in scatola singola (20 per scatola di cartone)	<b>NO. 445.02</b>
	<b>SECUNORM HANDY con impugnatura in acciaio inossidabile e LAMA INDUSTRIALE NO. 45</b> 1 in scatola singola (20 per scatola di cartone)	<b>NO. 444.02</b>

LAME MONTABILI

CODICE D'ARTICOLO

	<b>LAMA INDUSTRIALE NO. 45</b> 0,30 mm, 10 in confezione trasparente	<b>NO. 45.60</b>
	<b>LAMA INDUSTRIALE NO. 145</b> 0,30 mm, inossidabile, 10 in confezione trasparente	<b>NO. 145.60</b>

# SECUNORM SMARTCUT

NO. 110000.02



Video del prodotto



## Quanto intelligente può essere un utensile da taglio.

Se si tiene in mano il coltello di sicurezza, saprete subito perché l'accento cade su SMART. Smart è ad esempio la sua forma leggera e compatta o perché si adatta a quasi tutti i materiali da taglio. Smart anche perché di piccolo formato è munito di un rientro automatico della lama. E Smart non meno importante per la sua grande popolarità come un coltello pubblicitario.



**Monouso, due vantaggi**  
SECUNORM SMARTCUT è un coltello monouso. Questo significa per voi: nessun rischio di lesioni in caso di cambio lama. Inoltre, la lama non può andare smarrita nel processo di produzione.

**Cursore su entrambi i lati**  
Con la destra? Con la sinistra? Questa domanda non si pone. Perché abbiamo dotato SECUNORM SMARTCUT di un cursore che è accessibile da entrambi i lati. Scegliete voi stessi!

**Con facilità**  
Con soli 17 g, SECUNORM SMARTCUT è davvero leggero. Ciò contribuisce anche al fatto che si può utilizzare in modo rapido ed efficiente per tagliare. Senza affaticare mano e braccio.

**Maneggevolezza perfetta**  
Questo prodotto non sembra soltanto maneggevole. Il suo piccolo manico arrotondato in realtà si tiene molto bene in mano. E ancora: per non far scivolare il pollice, il cursore è dotato di scanalature.

**Non perdere**  
Nonostante SECUNORM SMARTCUT è così compatto non si deve rinunciare ad un occhio per il fissaggio ed il trasporto.

Applicazione

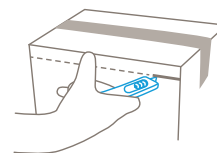

CARATTERISTICHE DEL PRODOTTO NO. 110000.02

Specifiche tecniche



Materiali da taglio principali



» tutti materiali tagliabili da pagina 117

DETTAGLI DEL PRODOTTO

Dimensioni del coltello (L x L x A)	110 x 12,5 x 25 mm
Materiale di base	Plastica
Peso	17,2 g
Peso per unità di imballaggio (scatola singola)	21,3 g

ACCESSORI

CODICE D'ARTICOLO

	MARSUPIO M CON CLIP	NO. 9921.08
	BOX COLLETTORE	NO. 9810.08
	SUPPORTO DA PARETE BOX COLLETTORE	NO. 9845.06

» ulteriori informazioni da pagina 107

TUTTI I MODELLI

CODICE D'ARTICOLO

	SECUNORM SMARTCUT	NO. 110000.02
1 in scatola singola (20 per scatola di cartone)		

Lama montata

Questa lama non può essere sostituita.  
Spessore della lama 0,63 mm.

	SECUNORM SMARTCUT con lama in acciaio inossidabile	NO. 110100.02
1 in scatola singola (20 per scatola di cartone)		

Lama montata

Questa lama inossidabile non può essere sostituita.  
Spessore della lama 0,63 mm.

# SECUNORM MULTISAFE

## NO. 08152.02



Video del prodotto



### Di metallo pesante.

SECUNORM MULTISAFE in zinco è un „evergreen“ disponibile ora con un design tutto nuovo. Grazie alla struttura semplice e robusta, è altamente resistente. Grazie alla sua grande estensione della lama è possibile tagliare tutti i materiali comuni. Oppure è possibile convertire il tuo coltello di sicurezza, se necessario, con una delle nostre tante lame opzionali.



#### Struttura robusta

Come avrete modo di vedere e sentire, SECUNORM MULTISAFE è estremamente stabile. È flessibile, perché è possibile utilizzare un gran numero di forme della lama. Il prodotto è quindi adatto per qualsiasi tipo di taglio.

#### Interamente in metallo

SECUNORM MULTISAFE è un utensile costituito da un unico pezzo fuso: pressofusione di zinco, per essere precisi. Per alcuni settori, come l'industria alimentare, c'è la versione del prodotto non verniciata.

#### Slitte su

Chiedete se usare la sinistra o la destra? Sinistra e destra è la risposta! Perché la slitta in metallo si trova sopra l'impugnatura. Ed è quindi facile da usare per qualsiasi pollice.

#### Lama utilizzabile 2 volte

Prima di dover cambiare la lama di qualità è possibile utilizzarla ancora capovolgendola. Questo raddoppia il tempo di utilizzo della lama, riducendo il vostro sforzo. Il vostro prodotto, infatti, taglia ancora come nuovo.

#### Occhiello di fissaggio

Il classico SECUNORM MULTISAFE è da sempre munito di occhiello, quindi potete sempre attaccare da qualche parte quest'utensile da taglio in modo facile e sicuro.

Applicazione

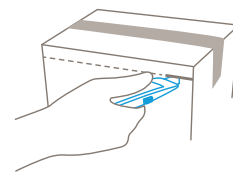

CARATTERISTICHE DEL PRODOTTO NO. 08152.02

Specifiche tecniche



Materiali da taglio principali

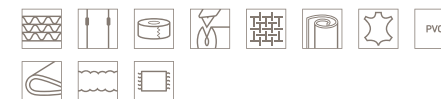

» tutti materiali tagliabili da pagina 117

DETTAGLI DEL PRODOTTO

Dimensioni del coltello (L x L x A)	142 x 17 x 38,5 mm
Materiale di base	Zinco
Peso	150,0 g
Peso per unità di imballaggio (scatola singola)	163,0 g

ACCESSORI

CODICE D'ARTICOLO

MARSUPIO S CON CLIP	NO. 9920.08
FODERO	NO. 9842.08
BOX COLLETORE	NO. 9810.08
SUPPORTO DA PARETE BOX COLLETORE	NO. 9845.06
SAFEBOX	NO. 108000.00

» ulteriori informazioni da pagina 107

TUTTI I MODELLI

CODICE D'ARTICOLO

SECUNORM MULTISAFE con  
LAMA TRAPEZOIDALE NO. 5232  
1 in scatola singola (10 per scatola di cartone)

NO. 08152.02

LAME MONTABILI

CODICE D'ARTICOLO

LAMA TRAPEZOIDALE NO. 5232 0,63 mm, con affilatura larga, 10 in custodia	NO. 5232.70
LAMA TRAPEZOIDALE NO. 5233 0,63 mm, affilatura su 1 lato, 10 in custodia	NO. 5233.70
LAMA TRAPEZOIDALE NO. 65232 0,63 mm, con affilatura larga e punte arrotondate, 10 in custodia	NO. 65232.70
LAMA TRAPEZOIDALE NO. 610 0,63 mm, inossidabile, 10 in custodia	NO. 610.70
LAMA TRAPEZOIDALE NO. 54045 0,45 mm, acciaio non legato, 5 incartati	NO. 54045.42
LAMA A GANCIO NO. 56 0,63 mm, 10 in custodia	NO. 56.70
LAMA A GANCIO NO. 5634 0,63 mm, punte arrotondate, 10 in custodia	NO. 5634.70
LAMA A GANCIO NO. 63 0,63 mm, 10 in custodia	NO. 63.70
LAMA A GANCIO NO. 60 0,63 mm, 10 in custodia	NO. 60.70

» tutte le lame da pagina 120

Corpi estranei nel processo produttivo, ad esempio nel caso di alimenti e farmaci? Un'eventualità che chiunque desidera assolutamente evitare. Per ridurre al minimo questo rischio correlato ai lavori di taglio manuali vi consigliamo di utilizzare il nostro coltello MDP MARTOR. La peculiarità: tutte le parti in plastica sono realizzate in plastica rilevabile al metal detector. In caso di perdita di un coltello oppure anche di una particella di prodotto infinitesimale tale plastica viene sicuramente individuata dai rilevatori aziendali e, quindi, rimossa prima di provocare guasti e contaminazioni.

# COLTELLI MDP

# SECUMAX 320 MDP

## NO. 32000771.02



Video del prodotto



### Un COMBI tutto nuovo. La nuova generazione. Rilevabile al metal detector.

SECUMAX COMBI MDP è un coltello "specialista" in pellicole e ha sempre rappresentato una classe a sé stante; tuttavia, ha trovato il suo legittimo successore. Il nuovo SECUMAX 320 MDP convince a prima vista per il suo straordinario design. A "seconda vista", apprezzerete anche i suoi valori intrinseci. Ad esempio, l'ergonomia perfezionata rispetto al predecessore e il cambio lama completamente rinnovato. E che dire della "rilevabilità al metal detection"? È sempre stata parte integrante del DNA del COMBI MDP, e rimane tale.



### Applicazione

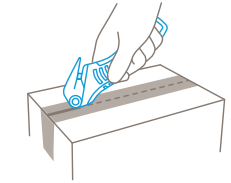
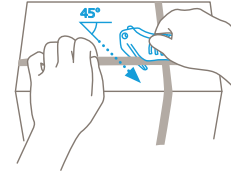
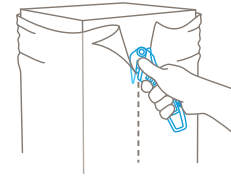

### CARATTERISTICHE DEL PRODOTTO NO. 32000771.02

#### Specifiche tecniche



#### Materiali da taglio principali

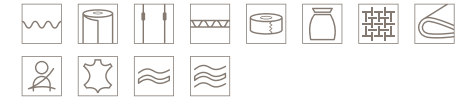

» tutti materiali tagliabili da pagina 117

#### DETTAGLI DEL PRODOTTO

<b>Dimensioni del coltello (L x L x A)</b>	158 x 13 x 56 mm
<b>Materiale di base</b>	Plastica rilevabile al metal detector
<b>Peso</b>	58,8 g
<b>Peso per unità d'imballaggio (scatola singola)</b>	76,5 g

ACCESSORI	BESTELLNR.
MARSUPIO M CON CLIP	<b>NO. 9921.08</b>
BOX COLLETTORE	<b>NO. 9810.08</b>
SUPPORTO DA PARETE BOX COLLETTORE	<b>NO. 9845.06</b>
SAFEBOX	<b>NO. 108000.00</b>
SET DI CARTE DI PROVA MDP	<b>NO. 9910.09</b>

» ulteriori informazioni da pagina 107

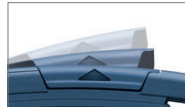

#### Plastica rilevabile al metal detector

SECUMAX 320 MDP rilevabile dai metal detector è particolarmente adatto alle industrie e alle aziende sensibili. Anche le parti più piccole dell'utensile da taglio possono essere recuperate prima che si verifichi una contaminazione indesiderata dei vostri prodotti.

#### Safety first

La lama nascosta e il naso arrotondato proteggono voi e la vostra merce in modo particolarmente affidabile. Inoltre, abbiamo notevolmente rafforzato la testa di taglio nel suo complesso, al fine di prepararla alle applicazioni più difficili.

#### Cambio lama facilitato

Un altro vantaggio in termini di maneggevolezza e sicurezza: il cambio lama ridisegnato. Basta semplicemente estrarre verso l'alto il pulsante di cambio della lama e sollevare il coperchio. La lama utilizzabile 4 volte è pronta davanti a voi.

#### Ergonomia perfetta

Sentite la differenza? La nuova forma del manico con silhouette che si adatta come un guanto. L'angolo di taglio preimpostato è vantaggioso anche per la mano e il braccio, in quanto fornisce un aiuto all'impostazione e al taglio.

#### Area lama ottimizzata

Solo due esempi: Il canale di taglio è ora sagomato in modo che il vostro coltello di sicurezza elimini il materiale appena tagliato ancora più velocemente. Anche i tagli trasversali funzionano meglio che mai. Vantaggi: Lavorare con meno sforzo.

#### TUTTI I MODELLI



SECUMAX 320 MDP con LAMA INDUSTRIALE NO. 192043 NO. 32000771.02  
1 in scatola singola (10 per scatola di cartone)

#### CODICE D'ARTICOLO

#### LAME MONTABILI



LAMA INDUSTRIALE NO. 192043  
0,40 mm, affilatura larga, inossidabile,  
10 in custodia di sicurezza

#### CODICE D'ARTICOLO

NO. 192043.66

# SECUMAX 145 MDP

## NO. 145007.12



Video del prodotto



### Formato sottile. Elevate prestazioni. Rilevabile al metal detector.

Il SECUMAX 145 è il nostro coltello di sicurezza piccolo e preciso per le operazioni di taglio di tutti i giorni: anche in versione MDP. L'impugnatura in plastica rilevabile al metal detector e la lama spessa 0,5 mm conferiscono a questo peso piuma da 14 grammi una notevole robustezza. I bordi taglienti schermati si occupano senza problemi di cartone monostrato, pellicola e nastro adesivo, senza bisogno di avvicinarsi troppo. E rappresenta una soluzione sicura anche per la ditta, perché SECUMAX 145 MDP è facile da individuare.



**Testa della lama 2 in 1**  
La testa della lama ha due funzioni: taglio e scanalatura. Per una scanalatura facile (per esempio di cartone e pellicole), utilizzare le punte dei coltelli a sinistra e destra del tagliente, per i nastri adesivi dei pacchi gli angoli sopra la testa della lama.

**Lama nascosta**  
In caso di accesso alla lama di soli 4 mm, la lama viene nascosta adeguatamente. Fuori portata per le dita, ma adatta per una varietà di materiali da tagliare. La merce sotto non entra in contatto con il tagliente.

**Lama in acciaio inossidabile**  
Il SECUMAX 145 MDP è dotato di serie di lama in acciaio inossidabile, ideale se si utilizza regolarmente in condizioni estremamente difficili. Allo stesso tempo, è possibile lavarlo con acqua in qualsiasi momento e senza problemi.

**Rilevabile al metal detector**  
Anche nei settori sensibili siete al sicuro con SECUMAX 145 MDP. Infatti, il vostro metal detector rileva immediatamente se l'utensile da taglio monouso - o una sua parte - accede accidentalmente al processo di produzione.

**Molto piatto ma stabile**  
Non solo l'impugnatura, anche il canale di taglio è molto piatto (solo 1,5 mm). Vantaggio: meno sforzo durante il taglio. Tuttavia, non abbiamo trascurato neanche la stabilità, grazie alla lama di 0,5 mm e la plastica di alta qualità.

### Applicazione

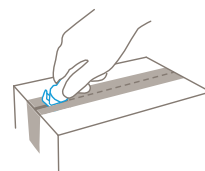
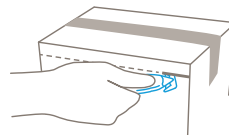
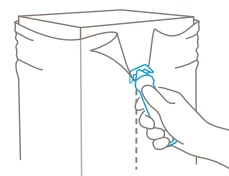

### CARATTERISTICHE DEL PRODOTTO NO. 145007.12

#### Specifiche tecniche



#### Materiali da taglio principali



#### DETTAGLI DEL PRODOTTO

Dimensioni del coltello (L x L x A)	118 x 4 x 35,4 mm
Materiale di base	Plastica rilevabile al metal detector
Peso	13,7 g
Peso per unità d'imballaggio (10 in cartone)	151,0 g

ZUBEHÖR	BESTELLN.R.
MARSUPIO S CON CLIP	NO. 9920.08
SET DI CARTE DI PROVA MDP	NO. 9910.09

» weitere Informationen ab Seite 107

#### TUTTI I MODELLI

#### CODICE D'ARTICOLO

SECUMAX 145 MDP  
10 in scatole di cartone (sfusi)

NO. 145007.12

#### Lama montata

Questa lama inossidabile è estrusa in maniera fissa e non può essere sostituita. Spessore della lama 0,50 mm.



## SECUMAX POLYCUT MDP NO. 08500772.12



Video del prodotto

### Il tuttofare fra gli specialisti. Rilevabile al metal detector.

SECUMAX POLYCUT MDP è uno dei nostri piccoli e agili cutter monouso, in plastica rinforzata con fibra di vetro. E comunque occupa un posto speciale anche come tuttofare. Grazie allo spazio libero leggermente più largo fra la lama e la plastica, è possibile tagliare in più strati anche i materiali sottili. Inoltre, grazie alla punta della lama acuta e lunga, taglia anche con precisione la carta, a pellicola, ecc. E soprattutto per l'azienda, questo strumento è l'ideale perché è realizzato con plastica rilevabile al metal detector e quindi facile da ritrovare.

Video



Applicazione

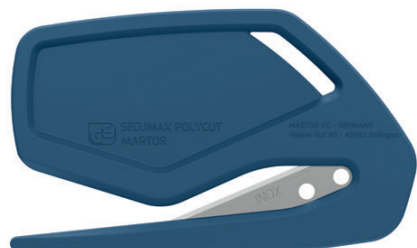
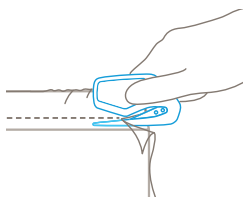

### CARATTERISTICHE DEL PRODOTTO NO. 08500772.12

#### Specifiche tecniche



#### Materiali da taglio principali



» tutti materiali tagliabili da pagina 117

### ACCESSORI

CODICE D'ARTICOLO

SET DI CARTE DI PROVA MDP

**NO. 9910.09**

» ulteriori informazioni da pagina 107

### DETTAGLI DEL PRODOTTO

**Dimensioni del coltello (L x L x A)** 76,1 x 3 x 45,1 mm

**Materiale di base** Plastica rilevabile al metal detector

**Peso** 9,4 g

**Peso per unità d'imballaggio (10 in cartone)** 104,2 g

TUTTI I MODELLI



**SECUMAX POLYCUT MDP**  
10 in scatole di cartone (sfusi)

CODICE D'ARTICOLO

**NO. 08500772.12**

#### Lama montata

Questa lama inossidabile è estrusa in maniera fissa e non può essere sostituita. Spessore della lama 0,30 mm.

## SECUMAX COLTELLO AD ANELLO MDP NO. 307.08

Applicazione

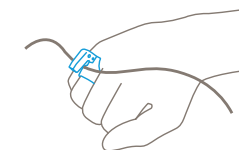

### Piccolo ma non passa indifferente. Rilevabile al metal detector.

Lavorare con un utensile da taglio e avere ancora entrambe le mani libere per altre cose? Questo è possibile solo con SECUMAX COLTELLO AD ANELLO MDP. Avendo un anello simile al dito, è possibile tagliare pellicole, filati, corde e altro ancora. E anche se lo perdete, è di plastica rilevabile al metal detector, quindi è ridotto al minimo il rischio che intralci il vostro processo di produzione come un ospite non invitato.



### CARATTERISTICHE DEL PRODOTTO NO. 307.08

#### Specifiche tecniche



#### Materiali da taglio principali



» tutti materiali tagliabili da pagina 117

### ACCESSORI

CODICE D'ARTICOLO

SET DI CARTE DI PROVA MDP

**NO. 9910.09**

» ulteriori informazioni da pagina 107

### DETTAGLI DEL PRODOTTO

**Dimensioni del coltello (L x L x A)** 34,3 x 23,2 x 18,4 mm

**Materiale di base** Plastica rilevabile al metal detector

**Peso** 3,5 g

**Peso per unità d'imballaggio (50 in cartone)** 218,0 g

TUTTI I MODELLI



**SECUMAX TAGLIERINA AD ANELLO MDP**  
sfuso (50 per scatola di cartone)

CODICE D'ARTICOLO

**NO. 307.08**

#### Lama montata

Questa lama inossidabile è estrusa in maniera fissa e non può essere sostituita. Spessore della lama 0,30 mm.

# SECUNORM PROFI25 MDP

## NO. 120700.02



Video del prodotto



### Professionale per ogni applicazione. Rilevabile al metal detector.

SECUNORM PROFI25 MDP non si chiama così per caso. "PROFI", perché è un utensile da taglio professionale per tutti i materiali e tipi di tagli. "25", perché l'estensione della lama è di almeno 25 mm, così si possono aprire facilmente le scatole di cartone a 3 strati. E, ultimo ma non ultimo, "MDP", perché tutte le parti in plastica del coltello di sicurezza sono rilevabili al metal detector.



**Rilevabile al metal detector**  
Durante il lavoro, un utensile da taglio, o una sua parte, può perdersi. Ma solo per poco tempo. Perché la plastica rilevabile al metal detector permette di ritrovarlo rapidamente.

**Nessuna vernice**  
Mentre lavorate, desiderate evitare rischi, per quanto possibile? È comprensibile. Se l'impugnatura non è verniciata, si riduce al minimo il rischio che qualcosa possa staccarsi e intralciare il processo di produzione.

**Impugnatura robusta**  
L'inserto di plastica di SECUNORM PROFI25 MDP si inserisce in un'impugnatura in alluminio. La struttura stabile rende questo coltello molto durevole e ideale per i tagli molto frequenti.

**Lama utilizzabile 2 volte**  
Prima di dover cambiare la lama di qualità è possibile utilizzarla ancora capovolgendola. Questo raddoppia il tempo di utilizzo della lama, riducendo il vostro sforzo. Il vostro prodotto, infatti, taglia ancora come nuovo.

### Applicazione

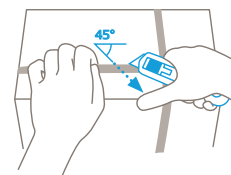
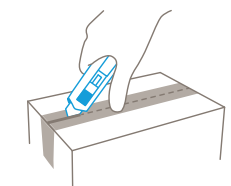
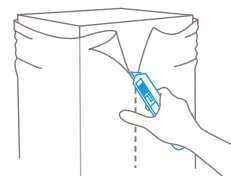
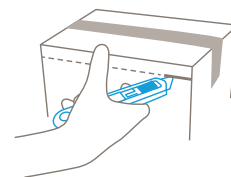

### CARATTERISTICHE DEL PRODOTTO NO. 120700.02

#### Specifiche tecniche



INOX

#### Materiali da taglio principali



» tutti materiali tagliabili da pagina 117

#### DETTAGLI DEL PRODOTTO

Dimensioni del coltello (L x L x A)	143 x 17 x 31 mm
Materiale di base	Alluminio
Peso	84,5 g
Peso per unità d'imballaggio (scatola singola)	99,3 g

ZUBEHÖR	BESTELLN.R.
MARSUPIO S CON CLIP	NO. 9920.08
FODERO	NO. 9842.08
BOX COLLETORE	NO. 9810.08
SUPPORTO DA PARETE BOX COLLETORE	NO. 9845.06
SAFEBOX	NO. 108000.00
SET DI CARTE DI PROVA MDP	NO. 9910.09

» ulteriori informazioni da pagina 107

#### TUTTI I MODELLI

SECUNORM PROFI25 MDP con LAMA TRAPEZOIDALE NO. 199  
1 in scatola singola (10 per scatola di cartone)

#### CODICE D'ARTICOLO

NO. 120700.02

#### LAME MONTABILI

LAMA TRAPEZOIDALE NO. 199  
0,63 mm, con affilatura larga, inossidabile,  
10 in custodia

#### CODICE D'ARTICOLO

NO. 199.70

## SECUNORM HANDY MDP NO. 447.02

**Il classico in formato tascabile. Rilevabile al metal detector.**  
Non fatevi ingannare dalla compattezza di SECUNORM HANDY MDP. Maneggevole non significa docile, al contrario: è un utensile da taglio grintoso e con tutte le qualità richieste per il lavoro. La variante MDP è la prima scelta, se si producono cibi o medicine. Perché la plastica rilevabile al metal detector e l'assenza di ruggine garantiscono che SECUNORM HANDY MDP non rappresenta alcun pericolo.



Applicazione

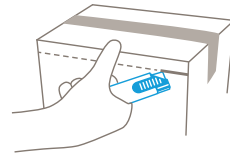

### CARATTERISTICHE DEL PRODOTTO NO. 447.02

#### Specifiche tecniche



#### Materiali da taglio principali

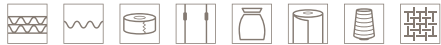

» tutti materiali tagliabili da pagina 117

#### ACCESSORI

	CODICE D'ARTICOLO
MARSUPIO M CON CLIP	<b>NO. 9921.08</b>
BOX COLLETORE	<b>NO. 9810.08</b>
SUPPORTO DA PARETE BOX COLLETORE	<b>NO. 9845.06</b>
SAFEBOX	<b>NO. 108000.00</b>
SET DI CARTE DI PROVA MDP	<b>NO. 9910.09</b>

» ulteriori informazioni da pagina 107

### DETTAGLI DEL PRODOTTO

Dimensioni del coltello (L x L x A)	100 x 7,8 x 25,5 mm
Materiale di base	Acciaio inossidabile
Peso	37,5 g
Peso per unità d'imballaggio (scatola singola)	41,3 g

#### TUTTI I MODELLI

SECUNORM HANDY MDP con LAMA INDUSTRIALE NO. 145 NO. 447.02	CODICE D'ARTICOLO
1 in scatola singola (20 per scatola di cartone)	

#### LAME MONTABILI

LAMA INDUSTRIALE NO. 145	CODICE D'ARTICOLO
0,30 mm, inossidabile, 10 in confezione	<b>NO. 145.60</b>

## SECUNORM SMARTCUT MDP NO. 110700.02

**Un utensile da taglio può essere intelligente. Rilevabile al metal detector.**

Se tenete in mano SECUNORM SMARTCUT MDP, scoprite immediatamente perché l'accento cade su SMART. Smart è, ad esempio, la forma leggera e compatta. O il fatto che è adatto a quasi tutti i materiali da tagliare. Smart è anche il fatto che si può utilizzare in settori sensibili perché è del tutto innocuo. Perché l'impugnatura è in plastica rilevabile al metal detector e la lama in acciaio inossidabile. Buono a sapersi, vero?



Video



Applicazione

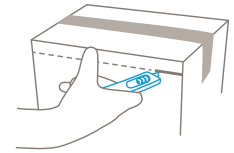

### CARATTERISTICHE DEL PRODOTTO NO. 110700.02

#### Specifiche tecniche



#### Materiali da taglio principali



» tutti materiali tagliabili da pagina 117

#### ACCESSORI

	CODICE D'ARTICOLO
MARSUPIO M CON CLIP	<b>NO. 9921.08</b>
SET DI CARTE DI PROVA MDP	<b>NO. 9910.09</b>

» ulteriori informazioni da pagina 107

### DETTAGLI DEL PRODOTTO

Dimensioni del coltello (L x L x A)	110 x 12,5 x 25 mm
Materiale di base	Plastica rilevabile al metal detector
Peso	23,5 g
Peso per unità d'imballaggio (scatola singola)	26,8 g

#### TUTTI I MODELLI

SECUNORM SMARTCUT MDP	CODICE D'ARTICOLO
1 in scatola singola (20 per scatola di cartone)	<b>NO. 110700.02</b>

#### Lama montata

Questa lama inossidabile non può essere sostituita. Spessore della lama 0,63 mm.

I nostri utensili da taglio sono essenziali non soltanto nella quotidianità, ma anche nelle situazioni meno usuali. Ad esempio negli incidenti stradali: i nostri coltelli SOS con lama nascosta in questo caso sono utili per recidere le cinture di sicurezza e per tagliare capi d'abbigliamento.

# SOS CUTTERS

# SECUMAX SALVEX SOS

## NO. 538.02

### Coltello e martello di primo soccorso in un solo prodotto.

Se si verifica un incidente, vuol dire che è necessario agire rapidamente e con calma. Un coltello intuitivo di primo soccorso con molteplici benefici può aiutare a salvare la situazione. Per salvare i feriti, con SECUMAX SALVEX SOS potete rompere il finestrino laterale del veicolo. La lama nascosta si può usare per tagliare la cintura di sicurezza e i vestiti. Aiutare è una bella sensazione!



90% of original size



**Particolarmente robusto**  
SECUMAX SALVEX SOS è di plastica robusta ed è quindi predisposto ad impieghi più impegnativi. È sempre affidabile anche in caso di emergenza. E per lungo tempo.



**Martello in dotazione**  
Il vostro coltello di primo soccorso non viene fermato dal vetro di sicurezza. Utilizzate il martello di emergenza incorporato in acciaio speciale temprato per la rottura di vetri di finestre e finestre laterali.



**Lama utilizzabile 4 volte**  
La lama ha quattro angoli appuntiti, è possibile girarla e capovolverla più volte. Grazie alla lama sempre "fresca", è a vostra disposizione un utensile da taglio perfettamente funzionante in situazioni di emergenza.



**Per mancini e destri**  
Ci sono situazioni in cui conta ogni secondo. Di conseguenza, SECUMAX SALVEX SOS è sempre pronto. La questione dell'essere mancini o destri non si pone. Perché si adatta ad ogni mano.



**Occhiello e portalama**  
Importantissimo: Il coltello di primo soccorso è sempre a portata di mano. Inoltre: lo ritrovate sempre rapidamente. Pertanto, SECUMAX SALVEX SOS dispone non solo dell'occhiello di fissaggio. Dispone anche di un portalama separato per l'auto.

### Applicazione

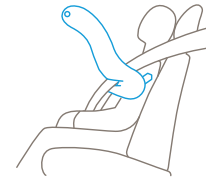

### CARATTERISTICHE DEL PRODOTTO NO. 538.02

#### Specifiche tecniche



#### Materiali da taglio principali



» tutti materiali tagliabili da pagina 117

### DETTAGLI DEL PRODOTTO

Dimensioni del coltello (L x L x A)	187 x 24 x 77 mm
Materiale di base	Plastica
Peso	140,0 g
Peso per unità d'imballaggio (scatola singola)	215,0 g

### ACCESSORI

	CODICE D'ARTICOLO
BOX COLLETTORE	<b>NO. 9810.08</b>
SUPPORTO DA PARETE BOX COLLETTORE	<b>NO. 9845.06</b>
SAFEBOX	<b>NO. 108000.00</b>

» ulteriori informazioni da pagina 107

### TUTTI I MODELLI



**SECUMAX SALVEX SOS con LAMA INDUSTRIALE NO. 37040**  
1 in scatola singola (10 per scatola di cartone)

### CODICE D'ARTICOLO

**NO. 538.02**

### LAME MONTABILI

	CODICE D'ARTICOLO
<b>LAMA INDUSTRIALE NO. 37040</b> 0,40 mm, con affilatura larga, 10 in confezione trasparente	<b>NO. 37040.60</b>
<b>LAMA INDUSTRIALE NO. 37030</b> 0,30 mm, 10 in magazzino	<b>NO. 37030.50</b>
<b>LAMA INDUSTRIALE NO. 36030</b> 0,30 mm, 10 in magazzino	<b>NO. 36030.50</b>
<b>LAMA INDUSTRIALE NO. 13730</b> 0,30 mm, inossidabile, 10 in confezione trasparente	<b>NO. 13730.60</b>
<b>LAMA INDUSTRIALE NO. 83730</b> 0,30 mm, inossidabile, tagliente rivestito al TiN, 100 lame (incartate singolarmente)	<b>NO. 83730.31</b>
<b>LAMA INDUSTRIALE NO. 83630</b> 0,30 mm, inossidabile, taglienti rivestiti al TiN, 500 lame (incartate singolarmente)	<b>NO. 83630.35</b>

» atutte le lame da pagina 120

# SECUMAX SOS-CUTTER

## NO. 537.00

### In caso di emergenza sul posto.

Le cinture di sicurezza sono di vitale importanza. Dopo un incidente, tuttavia possono essere un ostacolo se la persona lesa deve essere portata in salvo rapidamente. SECUMAX SOS-CUTTER rende in questo caso un servizio di prima classe. Con questo utensile potete tagliare in modo affidabile qualsiasi cintura di sicurezza, in qualità di testimone, medico o infermiere del pronto soccorso. Inoltre, il coltello di sicurezza è adatto agli indumenti. Perché anche questi devono essere rimossi in caso di incidente.



#### Forma pratica

Una caratteristica particolarmente "attraente" è la possibilità di lavorare con SECUMAX SOS-CUTTER infilando un dito nell'apertura. Il taglio mediante pressione è invece supportato dal design piatto e dai bordi arrotondati.

#### Il pratico occhiello

SECUMAX SOS-CUTTER fa parte del kit di primo soccorso di un veicolo. Affinché il coltello di sicurezza sia facilmente reperibile in caso di emergenza, è dotato di un occhiello per il fissaggio.

#### Un posto perfetto

In alternativa, è possibile fissare il coltello di sicurezza utilizzando il velcro integrato. Ad esempio al cruscotto. Quindi, è sempre rapidamente disponibile, senza "vagare" nel veicolo.

### Applicazione

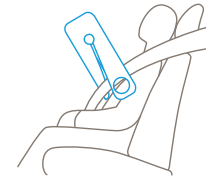

### CARATTERISTICHE DEL PRODOTTO NO. 537.00

#### Specifiche tecniche



#### Materiali da taglio principali



» tutti materiali tagliabili da pagina 117

### DETTAGLI DEL PRODOTTO

Dimensioni del coltello (L x L x A)	124 x 8,5 x 43,5 mm
Materiale di base	Plastica
Peso	27,5 g
Peso per unità d'imballaggio (cartellino self-service)	38,6 g

### TUTTI I MODELLI



**SECUMAX SOS-CUTTER**  
1 su cartellino self-service (10 per scatola di cartone)

### CODICE D'ARTICOLO

**NO. 537.00**

#### Lama montata

Questa lama non può essere sostituita.  
Spessore della lama 0,30 mm.

Gli accessori sono elementi complementari di qualcosa. Nella migliore accezione possibile. Infatti, il nostro accessorio vi permette ad esempio di conservare in sicurezza il vostro utensile da taglio. Oppure di smaltire in maniera ottimale le lame da voi utilizzate.

# ACCESSORI

## MARSUPIO L CON CLIP NO. 9922.08

### Tutto a portata di mano: MARSUPIO L.

Dove ponete il vostro utensile da taglio se non ne avete bisogno? Nel marsupio L robusto potete mettere tutti i più grandi coltelli MARTOR, così come le nostre forbici di sicurezza. E non è tutto: È possibile aggiungere in modo flessibile ulteriori tasche interne ed esterne per altri coltelli, una penna o una confezione di lame. Potete quindi portare nel marsupio l'attrezzatura da lavoro in modo sicuro dalla A alla Z, così potete averla immediatamente a portata di mano quando serve.



47% delle dimensioni originali

Applicazione

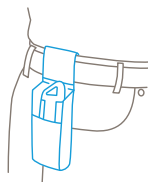

DETTAGLI DEL PRODOTTO NO. 9922.08

Dimensioni del marsupio (L x L x A)	215 x 68 x 40 mm
Materiale di base	Nylon
Peso	76,0 g
Peso per unità d'imballaggio (sfuso)	76,0 g

## MARSUPIO M CON CLIP NO. 9921.08



25% delle dimensioni originali

Applicazione



### Tutto a portata di mano: MARSUPIO M.

Dove ponete il vostro utensile da taglio se non ne avete bisogno? Nel marsupio M robusto potete mettere tutti i coltelli MARTOR di media grandezza, così come le nostre forbici di sicurezza. E non è tutto: È possibile aggiungere in modo flessibile ulteriori tasche interne ed esterne per altri coltelli, una penna o una confezione di lame.

DETTAGLI DEL PRODOTTO NO. 9921.08

Dimensioni del marsupio (L x L x A)	215 x 60 x 28 mm
Materiale di base	Nylon
Peso	65,0 g
Peso per unità d'imballaggio (sfuso)	65,0 g

## MARSUPIO S CON CLIP NO. 9920.08



25% delle dimensioni originali

Applicazione



### Tutto a portata di mano: MARSUPIO S.

Dove ponete il vostro utensile da taglio se non ne avete bisogno? Nel marsupio S robusto potete mettere tutti i coltelli MARTOR compatti, così come le nostre forbici di sicurezza. E non è tutto: È possibile aggiungere in modo flessibile altre tasche per portare una penna o una confezione di lame.

DETTAGLI DEL PRODOTTO NO. 9920.08

Dimensioni del marsupio (L x L x A)	215 x 53 x 23 mm
Materiale di base	Nylon
Peso	58,0 g
Peso per unità d'imballaggio (sfuso)	58,0 g



#### Sicurezza testata

Sia voi che noi abbiamo le più elevate esigenze riguardo agli utensili da taglio. Perché ciò non dovrebbe valere anche per gli accessori? I nostri MARSUPI vengono testati riguardo alla presenza di sostanze nocive e alla stabilità, con risultati eccellenti.



#### C'entra? Certo che c'entra

I nostri MARSUPI S, M e L sono stati appositamente sviluppati per i nostri coltelli e non solo. Quindi, a seconda delle dimensioni del marsupio, avete la possibilità di combinare: coltello/penna, coltello/forbici, coltello/coltello, coltello/penna/forbici, ecc.



#### 2 tipi di fissaggio

Il vostro MARSUPIO svela sempre nuove opzioni di conservazione. Uno scomparto qui, una fessura lì, progettati in modo così preciso che il contenuto è tenuto il più saldamente e flessibile possibile.



#### 2 tipi di fissaggio

È possibile scegliere tra la clip o il velcro per fissare il MARSUPIO in modo sicuro. Il velcro è ideale per il fissaggio alla cintura, mentre la clip è adatta a molte altre parti degli abiti, ad esempio alle tasche dei pantaloni.



#### Materiale robusto

Il MARSUPIO è parte integrante del vostro lavoro quotidiano. Esso non rappresenta un impedimento. Ciò è garantito dal nylon resistente e lavabile a 40 °C, tenuto insieme da cuciture doppie, anche in condizioni di utilizzo permanente.



Esempio di dotazioni:  
MARSUPIO L  
ES. con  
- SECUPRO 625  
- SECUMAX 320  
- SECUMAX 363



Esempio di dotazioni:  
MARSUPIO M  
ES. con  
- SECUMAX 320  
- SECUMAX 363



Esempio di dotazioni:  
MARSUPIO S  
ES. con  
- SECUNORM 500  
- SECUMAX 363



FODERO  
NO. 9843.08



50% delle dimensioni originali

Applicazione



**Per i nostri utensili da taglio più ampi.**  
Anche nella faretra di plastica il vostro utensile da taglio si sente in buone mani. Potete fissarla alla cintura, con una clip nella tasca per il metro pieghevole oppure alla postazione di lavoro per utilizzarlo come posto di taglio. Il FODERO più grande di colore nero è adatto, ad esempio, al SECUPRO MAXISAFE.

DETTAGLI DEL PRODOTTO NO. 9843.08

Dimensioni della fodero (L x L x A)	109 x 50 x 44 mm
Materiale di base	Plastica
Peso	28,6 g
Peso per unità d'imballaggio (sfuso)	28,6 g

FODERO  
NO. 9842.08



50% delle dimensioni originali

Applicazione



**Per i nostri piccoli utensili da taglio.**  
C'è ancora un posto dove il vostro utensile da taglio è facile da trovare, la piccola faretra di plastica blu. Da utilizzare come la versione più grande. Nel FODERO blu è possibile trasportare ad esempio un SECUNORM 500 o un SECUNORM 300.

DETTAGLI DEL PRODOTTO NO. 9842.08

Dimensioni della faretra (L x L x A)	104 x 33 x 40 mm
Materiale di base	Plastica
Peso	24,0 g
Peso per unità d'imballaggio (sfuso)	24,0 g

SAFEBOX  
NO. 108000.00



50% delle dimensioni originali

Applicazione



**La vostra personale discarica di lame.**  
SAFEBOX è abbastanza grande per contenere in modo sicuro una varietà di lame usate. Allo stesso tempo, è così compatto che ogni dipendente può indossarlo. Utilizzate le due fessure non solo per riempirle, ma anche per "accorciare" le lame a spezzare. Il SAFEBOX si svuota nel BOX COLLETTORE.

DETTAGLI DEL PRODOTTO NO. 108000.00

Dimensioni del prodotto (L x L x A)	94 x 18 x 42 mm
Materiale di base	Plastica
Peso	33,6 g
Peso per unità d'imballaggio (cartellino self-service)	43,7 g

BOX COLLETTORE  
NO. 9810.08



25% delle dimensioni originali

Applicazione



**Per lo smaltimento finale delle lame.**  
BOX COLLETTORE si riempie con il contenuto del vostro SAFEBOX. O direttamente con le lame usate. Quando il box è pieno, ruotate il coperchio in senso orario. Il box non si apre più. Quindi è possibile smaltire in modo sicuro e completamente il BOX COLLETTORE e le lame che contiene nei rifiuti solidi urbani.

DETTAGLI DEL PRODOTTO NO. 9810.08

Dimensioni del prodotto (L x L x A)	107 x 105 x 210 mm
Materiale di base	Plastica
Peso	260,0 g
Peso per unità d'imballaggio (sfuso)	260,0 g

SUPPORTO DA PARETE BOX  
COLLETTORE  
NO. 9845.06

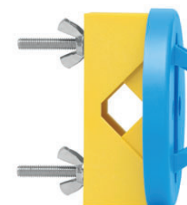

45% delle dimensioni originali

Applicazione

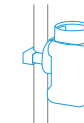

**Rendete BOX COLLETTORE accessibile a tutti.**  
Ordinatela! Il vostro BOX COLLETTORE può essere fissato con il pratico supporto a qualsiasi parete adatta della vostra azienda, quindi rimosso per lo smaltimento. Si prega di utilizzare i morsetti in dotazione, incluse viti e dadi, per il montaggio su tubi o barre.

DETTAGLI DEL PRODOTTO NO. 9845.06

Dimensioni del prodotto (L x L x A)	94 x 51 x 94 mm
Materiale di base	Plastica
Peso	123,0 g
Peso per unità d'imballaggio (cartone)	178,0 g

## TAPPETINO DA TAGLIO NO. 3001.06

### Tappetino da taglio autoriparante. In 620 x 870 mm.

Tagliare senza danneggiare la base di appoggio? Nessun problema! Tagliate carta, cartone, pellicole, ecc. sopra un tappetino da taglio di alta qualità MARTOR. Si compone di tre strati: un nucleo solido e due superfici esterne resistenti. In questo modo, il tappetino da taglio è in grado di affrontare anche i tagli più decisi. Il tappetino da taglio è sempre liscio e consente di lavorare in maniera pulita. È disponibile anche la versione con griglia in cm e pollici.

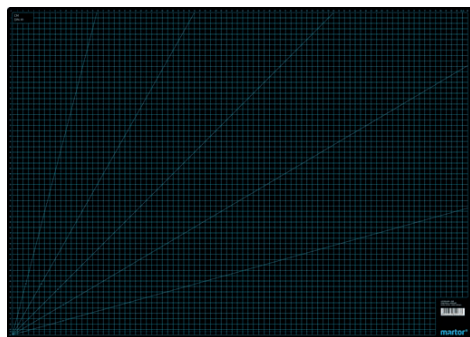

10% delle dimensioni originali

### Applicazione

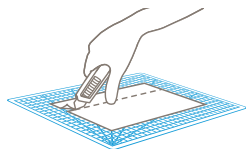

### DETTAGLI DEL PRODOTTO NO. 3001.06

Dimensioni del prodotto (L x L x A)	870 x 620 x 3 mm
Materiale di base	Plastica
Peso	2200,0 g
Peso per unità d'imballaggio (busta di plastica)	2200,0 g

### TUTTI I MODELLI CODICE D'ARTICOLO

	TAPPETINO DA TAGLIO 620 x 870 mm 1 in busta di plastica	NO. 3001.06
	TAPPETINO DA TAGLIO 440 x 620 mm 1 in busta di plastica	NO. 3002.06
	TAPPETINO DA TAGLIO 320 x 440 mm 1 in busta di plastica	NO. 3003.06
	TAPPETINO DA TAGLIO 230 x 320 mm 1 in busta di plastica	NO. 3004.06



#### Autoriparante

Il tappetino da taglio MARTOR ha una superficie autoriparante. Tollera anche tagli con le lame MARTOR più affilate e alla massima pressione. Dopo l'uso sembra come nuovo.



#### Con griglia

La griglia consente un taglio preciso. E non è tutto: la parte anteriore è dotata di una griglia in cm, il retro da una griglia in pollici. Scegliete quella che fa per voi.

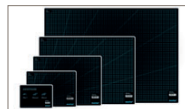

#### Ampia selezione

Il tappetino da taglio MARTOR è disponibile in cinque diverse misure, da molto grande a molto piccolo. MARTOR fornisce sempre il giusto formato per ogni occasione e ambiente di lavoro.

## TAPPETINO DA TAGLIO NO. 3005.06

### Tappetino da taglio autoriparante. In 148 x 210 mm.

Tagliare senza danneggiare la base di appoggio? Nessun problema! Tagliate carta, cartone, pellicole, ecc. sopra un tappetino da taglio di alta qualità MARTOR. Si compone di tre strati: un nucleo solido e due superfici esterne resistenti. In questo modo, il tappetino da taglio è in grado di affrontare anche i tagli più decisi. Il tappetino da taglio è sempre liscio e consente di lavorare in maniera pulita. Possono anche esservi utili le spiegazioni stampate sulle tecnologie di sicurezza MARTOR.

### Applicazione



### DETTAGLI DEL PRODOTTO NO. 3005.06

Dimensioni del prodotto (L x L x A)	210 x 148 x 3 mm
Materiale di base	Plastica
Peso	120,0 g
Peso per unità d'imballaggio (busta di plastica)	120,0 g



40% delle dimensioni originali



#### Autoriparante

Il tappetino da taglio MARTOR ha una superficie autoriparante. Tollera anche tagli con le lame MARTOR più affilate e alla massima pressione. Dopo l'uso sembra come nuovo.

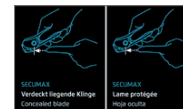

#### Con tecnologia di sicurezza

Se volete conoscere le differenze fra le tre tecnologie di sicurezza MARTOR, date un'occhiata al tappetino da taglio piccolo. La parte anteriore è in tedesco e inglese, il retro in francese e spagnolo.

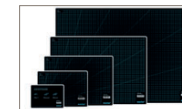

#### Ampia selezione

Il tappetino da taglio MARTOR è disponibile in cinque diverse misure, da molto grande a molto piccolo. MARTOR fornisce sempre il giusto formato per ogni occasione e ambiente di lavoro.

## CARTELLA DI PRESENTAZIONE GRANDE DPI NO. 900952.08



20% delle dimensioni originali

**15 utensili da taglio. Presentare in modo convincente.**  
Fa lo stesso se siete rivenditori di DPI o un agente di sicurezza: utilizzando la nostra MARTOR CARTELLA DI PRESENTAZIONE potete trasportare in modo sicuro i nostri utensili da taglio e presentarli adeguatamente. Nella nostra CARTELLA DI PRESENTAZIONE GRANDE avete a disposizione 15 coltelli e forbici di sicurezza di alta qualità e diversi supporti e materiali di assistenza al lavoro di MARTOR.

DETTAGLI DEL PRODOTTO NO. 900952.08

Dimensioni della cartella (L x L x A)	335 x 267 x 60 mm
Materiale di base	Nylon
Peso	2610,0 g
Peso per unità d'imballaggio (sfuso)	2610,0 g

## CARTELLA DI PRESENTAZIONE PICCOLA DPI NO. 900951.08



20% delle dimensioni originali

**13 utensili da taglio. Presentare in modo convincente.**  
Fa lo stesso se siete rivenditori di DPI o un agente di sicurezza: utilizzando la nostra MARTOR CARTELLA DI PRESENTAZIONE potete trasportare in modo sicuro i nostri utensili da taglio e presentarli adeguatamente. Nella nostra CARTELLA DI PRESENTAZIONE PICCOLA avete a disposizione 13 coltelli e forbici di sicurezza di alta qualità e diversi supporti e materiali di assistenza al lavoro di MARTOR.

DETTAGLI DEL PRODOTTO NO. 900951.08

Dimensioni della cartella (L x L x A)	335 x 267 x 50 mm
Materiale di base	Nylon
Peso	2450,0 g
Peso per unità d'imballaggio (sfuso)	2450,0 g

## CARTELLA DI PRESENTAZIONE VUOTA NO. 900948.08



20% delle dimensioni originali

**Riempibile in modo flessibile. Presentare in modo convincente.**

Fa lo stesso se siete rivenditori di DPI o un agente di sicurezza: utilizzando la nostra MARTOR CARTELLA DI PRESENTAZIONE potete trasportare in modo sicuro i nostri utensili da taglio e presentarli in modo convincente. La nostra CARTELLA DI PRESENTAZIONE VUOTA si può riempire secondo i vostri desideri, ad esempio con i nostri coltelli e forbici di sicurezza di alta qualità e vari supporti multimediali e materiali di accompagnamento MARTOR.

DETTAGLI DEL PRODOTTO NO. 900948.08

Dimensioni della cartella (L x L x A)	335 x 267 x 17 mm
Materiale di base	Nylon
Peso	495,0 g
Peso per unità d'imballaggio (sfuso)	495,0 g

## CHIAVE PER VITE DI SICUREZZA EASYSAFE NO. 9890.74

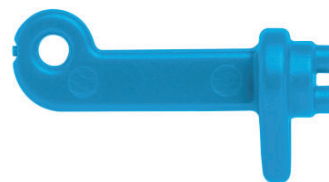

200% delle dimensioni originali

Applicazione



**Per chiudere SECUMAX EASYSAFE.**

Con la chiave di sicurezza potete "chiudere" SECUMAX EASYSAFE. Non ha alcun impatto sulle prestazioni di taglio, ma sulla sostituzione della lama sì. Solo il personale autorizzato può lavorare con questa chiave. Una misura di sicurezza aggiuntiva in stabilimenti di produzione sensibili ai guasti.

DETTAGLI DEL PRODOTTO NO. 9890.74

Dimensioni della chiave (L x L x A)	31 x 9,8 x 14,5 mm
Materiale di base	Plastica
Peso	1,0 g
Peso per unità d'imballaggio (sfuso)	6,2 g

## SET DI CARTE DI PROVA MDP NO. 9910.09



70% delle dimensioni originali

**Simulare un corpo estraneo, aumentare la sicurezza.**

Nel set di carte di prova MDP ci sono cinque carte con differenti sfere di plastica, spesse tra 2,5 mm e 8 mm. Così potete testare in modo affidabile l'efficacia del vostro metal detector.

DETTAGLI DEL PRODOTTO NO. 9910.09

Dimensioni del set di carte (L x L x A)	101 x 68 x 0,5 mm
Materiale di base	Plastica rilevabile al metal detector
Peso	3,0 g
Peso per unità d'imballaggio (kit da 5 pezzi in busta di plastica)	15,0 g



## TABELLA PER I MATERIALI DA TAGLIARE



La classificazione dei materiali da tagliare si basa sulla nostra pluriennale esperienza, maturata sul posto presso i nostri clienti oltre che mediante le innumerevoli prove di taglio da noi eseguite. Ad ogni modo, tale tabella fornisce solamente un'indicazione iniziale.







Di conseguenza, va sempre verificato che il coltello di sicurezza suggerito risponda alle esigenze di taglio specifiche in base alle condizioni ambientali prevalenti nella vostra applicazione. Naturalmente, MARTOR sarà lieto di fornirvi la propria consulenza in materia.

				Cartone: ad 1 strato	Cartone: fino a 2 strati	Cartone: fino a 3 strati	Cartone: fino a 4 strati	Merce in sacchi Pellicola avvolgibile, estensibile, temperabile	Taglio del materiale in bobina	Nastro adesivo	Reggite in plastica	Filato, cordone	Espanso, polistirolo	Fogli di pellicola e carta	Tessuto	Pellicola rivestita di stagno	Pellicola laminata	Mocquette	Cinture di sicurezza	Cuoio	Gomma	Busta	Tessuto non tessuto	Feltro	PVC	Adesivi, etichette
	SECUMAX	CODICE D'ARTICOLO	PROFONDITÀ DI TAGLIO																							
	SECUMAX 320	320001	4	●				●	●	●	●			●	●	●	●		●	●				●		
	SECUMAX 350	350001	6	●	●			●	●	●	●			●										●		
	SECUMAX 150	150001	6	●	●			●	●	●	●			●										●	●	
	SECUMAX 145	145001	4	●				●	●	●	●			●												
	SECUMAX EASYSAFE	121001	7					●	●	●	●			●					●							
	SECUMAX OPTICUT	437	7	●				●		●			●	●	●	●	●									
	SECUMAX OPTICUT	436	7	●				●		●			●	●	●	●	●									
	SECUMAX SNITTY	43037	2					●						●		●	●									
	SECUMAX MOBILEX	45137	2-10					●					●	●	●	●	●									
	SECUMAX COUPPY	43136	3					●						●	●	●	●									
	SECUMAX POLY CUT	085000	3					●	●	●			●									●				
	SECUMAX PLASTICUT	000469	4					●	●	●			●									●				
	SECUMAX CARDY CUT	007469	2					●	●	●			●													
	SECUMAX CARDY CUT	005469	2					●	●	●			●													
	SECUMAX TRENEX	062000	3					●	●	●	●	●	●	●									●	●		
	SECUMAX VISI CUT	000470	3					●	●	●			●									●				













## TABELLA PER I MATERIALI DA TAGLIARE



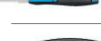



SECUMAX	CODICE D'ARTICOLO	PROFONDITÀ DI TAGLIO	MATERIALI DA TAGLIARE																						
			Cartone: ad 1 strato	Cartone: fino a 2 strati	Cartone: fino a 3 strati	Cartone: fino a 4 strati	Mercé in sacchi Pellicola avvolgibile, estensibile, temperabile	Taglio del materiale in bobina	Nastro adesivo	Reggite in plastica	Filato, cordone	Espanso, polistirolo	Fogli di pellicola e carta	Tessuto	Pellicola rivestita di stagnola	Pellicola laminata	Moquette	Cinture di sicurezza	Cuoio	Gomma	Busta	Tessuto non tessuto	Feltro	PVC	Adesivi, etichette
	SECUMAX 565	565001	-	●	●		●		●	●		●	●					●				●	●		
	SECUMAX 564	564001	-	●	●		●		●	●		●	●										●		
	SECUMAX 363	363001	-	●			●		●	●		●	●												

COLTELLI SOS	CODICE D'ARTICOLO	PROFONDITÀ DI TAGLIO	MATERIALI DA TAGLIARE																						
			Cartone: ad 1 strato	Cartone: fino a 2 strati	Cartone: fino a 3 strati	Cartone: fino a 4 strati	Mercé in sacchi Pellicola avvolgibile, estensibile, temperabile	Taglio del materiale in bobina	Nastro adesivo	Reggite in plastica	Filato, cordone	Espanso, polistirolo	Fogli di pellicola e carta	Tessuto	Pellicola rivestita di stagnola	Pellicola laminata	Moquette	Cinture di sicurezza	Cuoio	Gomma	Busta	Tessuto non tessuto	Feltro	PVC	Adesivi, etichette
	SECUMAX SOS-CUTTER	537	3									●						●				●	●		
	SECUMAX SALVEX SOS	538	6							●		●						●				●	●		

SECUPRO	CODICE D'ARTICOLO	PROFONDITÀ DI TAGLIO	MATERIALI DA TAGLIARE																						
			Cartone: ad 1 strato	Cartone: fino a 2 strati	Cartone: fino a 3 strati	Cartone: fino a 4 strati	Mercé in sacchi Pellicola avvolgibile, estensibile, temperabile	Taglio del materiale in bobina	Nastro adesivo	Reggite in plastica	Filato, cordone	Espanso, polistirolo	Fogli di pellicola e carta	Tessuto	Pellicola rivestita di stagnola	Pellicola laminata	Moquette	Cinture di sicurezza	Cuoio	Gomma	Busta	Tessuto non tessuto	Feltro	PVC	Adesivi, etichette
	SECUPRO 625	625001	21	●	●	●	●	●	●	●	●	●	●	●	●	●	●	●	●	●	●	●	●	●	●
	SECUPRO MARTEGO	122001	9	●	●		●	●	●	●	●	●	●	●	●	●	●	●	●	●	●	●	●	●	●
	SECUPRO MERAK	124001	9	●	●		●	●	●	●	●	●	●	●	●	●	●	●	●	●	●	●	●	●	●
	SECUPRO MEGASAFE	116006	17	●	●	●	●	●	●	●	●	●	●	●	●	●	●	●	●	●	●	●	●	●	●
	SECUPRO MAXISAFE	10130610	16	●	●	●	●	●	●	●	●	●	●	●	●	●	●	●	●	●	●	●	●	●	●
	SECUPRO MAXISAFE	10150610	16	●	●	●	●	●	●	●	●	●	●	●	●	●	●	●	●	●	●	●	●	●	●

## TABELLA PER I MATERIALI DA TAGLIARE

SECUNORM	CODICE D'ARTICOLO	PROFONDITÀ DI TAGLIO	MATERIALI DA TAGLIARE																						
			Cartone: ad 1 strato	Cartone: fino a 2 strati	Cartone: fino a 3 strati	Cartone: fino a 4 strati	Mercé in sacchi Pellicola avvolgibile, estensibile, temperabile	Taglio del materiale in bobina	Nastro adesivo	Reggite in plastica	Filato, cordone	Espanso, polistirolo	Fogli di pellicola e carta	Tessuto	Pellicola rivestita di stagnola	Pellicola laminata	Moquette	Cinture di sicurezza	Cuoio	Gomma	Busta	Tessuto non tessuto	Feltro	PVC	Adesivi, etichette
	SECUNORM 500	50000110	17	●	●	●	●	●	●	●	●	●	●	●	●	●	●	●	●	●	●	●	●	●	●
	SECUNORM 500	50000210	9	●	●		●	●	●	●	●	●	●	●	●	●	●	●	●	●	●	●	●	●	●
	SECUNORM 500	50000310	5	●			●		●	●	●	●	●	●	●	●	●	●	●	●	●	●	●	●	●
	SECUNORM 300	30000110	17	●	●	●	●	●	●	●	●	●	●	●	●	●	●	●	●	●	●	●	●	●	●
	SECUNORM 525	52500410	21	●	●	●	●	●	●	●	●	●	●	●	●	●	●	●	●	●	●	●	●	●	●
	SECUNORM 540	54000410	36	●	●	●	●	●	●	●	●	●	●	●	●	●	●	●	●	●	●	●	●	●	●
	SECUNORM 380	380001	73	●	●	●	●	●	●	●	●	●	●	●	●	●	●	●	●	●	●	●	●	●	●
	SECUNORM 380	380005	73	●	●	●	●	●	●	●	●	●	●	●	●	●	●	●	●	●	●	●	●	●	●
	SECUNORM MIZAR	125001	15	●	●	●	●	●	●	●	●	●	●	●	●	●	●	●	●	●	●	●	●	●	●
	SECUNORM 175	175001	10	●	●		●	●	●	●	●	●	●	●	●	●	●	●	●	●	●	●	●	●	●
	SECUNORM HANDY	445	9	●	●		●	●	●	●	●	●	●	●	●	●	●	●	●	●	●	●	●	●	●
	SECUNORM SMARTCUT	110000	12	●	●		●		●	●	●	●	●	●	●	●	●	●	●	●	●	●	●	●	●
	SECUNORM MULTISAFE	08152	22	●	●	●	●	●	●	●	●	●	●	●	●	●	●	●	●	●	●	●	●	●	●

COLTELLI MDP	CODICE D'ARTICOLO	PROFONDITÀ DI TAGLIO	MATERIALI DA TAGLIARE																						
			Cartone: ad 1 strato	Cartone: fino a 2 strati	Cartone: fino a 3 strati	Cartone: fino a 4 strati	Mercé in sacchi Pellicola avvolgibile, estensibile, temperabile	Taglio del materiale in bobina	Nastro adesivo	Reggite in plastica	Filato, cordone	Espanso, polistirolo	Fogli di pellicola e carta	Tessuto	Pellicola rivestita di stagnola	Pellicola laminata	Moquette	Cinture di sicurezza	Cuoio	Gomma	Busta	Tessuto non tessuto	Feltro	PVC	Adesivi, etichette
	SECUMAX 320 MDP	32000771	4	●			●	●	●	●	●	●	●	●	●	●	●	●	●	●	●	●	●	●	●
	SECUMAX 145 MDP	145007	4	●			●	●	●	●	●	●	●	●	●	●	●	●	●	●	●	●	●	●	●
	SECUMAX POLY-CUT MDP	085007	3				●	●	●	●	●	●	●	●	●	●	●	●	●	●	●	●	●	●	●
	SECUMAX COLTELLO AD ANELLO MDP	307	6																						
	SECUNORM PROFIZ MDP	120700	21	●	●	●	●	●	●	●	●	●	●	●	●	●	●	●	●	●	●	●	●	●	●
	SECUNORM HANDY MDP	447	9	●	●		●	●	●	●	●	●	●	●	●	●	●	●	●	●	●	●	●	●	●
	SECUNORM SMARTCUT MDP	110700	12	●	●		●		●	●	●	●	●	●	●	●	●	●	●	●	●	●	●	●	●

# TABELLA DELLE LAME SECUMAX

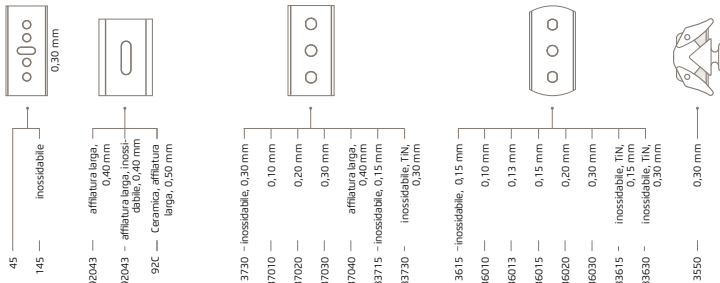

SECUMAX	CODICE D'ARTICOLO	45	145	92043	192043	92C	13730	37010	37020	37030	37040	83715	83730	13615	36010	36013	36015	36020	36030	83615	83630	3550	
	SECUMAX 320			●	○	○																	
	SECUMAX 320 MDP			●																			
	SECUMAX 350																						●
	SECUMAX EASYSAFE	●	○																				
	SECUMAX OPTICUT						○			●		○											
	SECUMAX OPTICUT						○			●		○											
	SECUMAX SNITTY						○	○	●	○				○	○	○	○	○	○	○	○	○	○
	SECUMAX MOBILEX						○		●	○		○	○	○				○	○	○	○	○	○
	SECUMAX COUPPY													○	○	○	○	●			○	○	
	SECUMAX SALVEX						○			○	●		○								○	○	

>> solo coltelli con lame intercambiabili

# TABELLA DELLE LAME SECUPRO

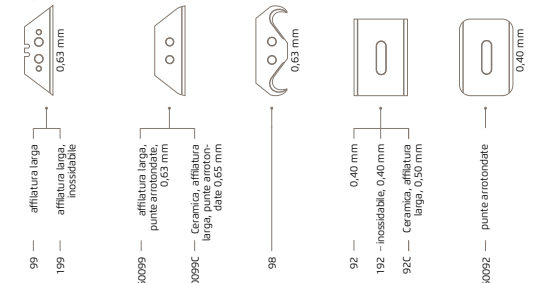

SECUPRO	CODICE D'ARTICOLO	99	199	60099	60099C	98	92	192	92C	60092
	SECUPRO 625	○	○	●	○	○				
	SECUPRO MARTEGO						●	○	○	○
	SECUPRO MERAK						●	○	○	○
	SECUPRO MEGASAFE	○	○	●	○	○				
	SECUPRO MAXISAFE	○	○	●	○	○				
	SECUPRO MAXISAFE	○	○	●	○	○				

>> solo coltelli con lame intercambiabili



## LA NOSTRA HOMEPAGE CON SERVIZI ORIENTATI AL CLIENTE.

Quando si è alla ricerca del prodotto ottimale, niente di meglio che affidarsi a una consulenza personalizzata. Questo è uno dei nostri punti di forza. Intendiamo comunque rispondere nel miglior modo possibile alle vostre esigenze anche sotto altri aspetti; per questo potete consultare la pagina [www.martor.com](http://www.martor.com). Nella nostra homepage è ad esempio presente un filtro prodotti, che permette di ottenere una panoramica migliore delle nostre soluzioni di taglio.



**Filtra tutto**  
Quale materiale desiderate tagliare? E quali caratteristiche tecniche dovrebbe presentare il vostro coltello di sicurezza? Queste e molte altre funzioni possono essere filtrate in maniera rapida e comoda, così da approdare a una scelta di prodotti idonei. Potete trovare la fonte di acquisto locale più indicata ad esempio tramite la nostra nuova ricerca dei rivenditori.

**WWW.MARTOR.COM**

**Confronta tutto**  
Nel nostro assortimento sono presenti coltelli senza dubbio molto simili. Di conseguenza, vale la pena approfondire ulteriormente. Con la funzione Confronta è possibile scegliere fino a quattro utensili da taglio da affiancare. In questo modo si ottengono informazioni dettagliate sui prodotti, utili per trovare l'utensile da taglio più idoneo per le specifiche esigenze.



## ALTRE RISORSE: POSTER SULLA SICUREZZA, VIDEO EDUCATIVI E ALTRO ANCORA

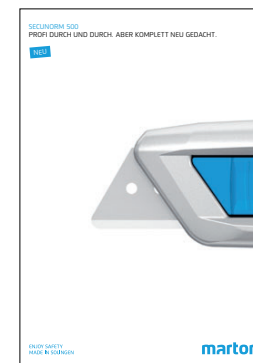
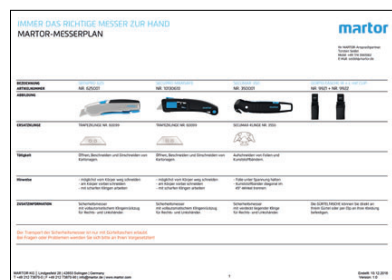
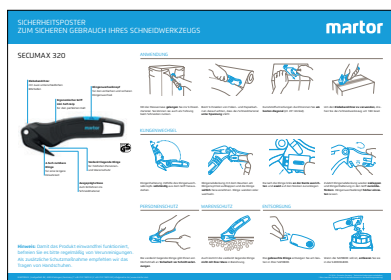

Potete richiedere queste e altre risorse direttamente a noi, se possibile tramite il nostro numero di servizio. In alternativa è possibile reperirle accedendo alla nostra homepage, dove sono disponibili per il download. Le nostre risorse didattiche, quali i poster sulla sicurezza specifici dei prodotti e i video educativi, sono particolarmente utili per l'utilizzatore per un uso sicuro ed efficiente dei nostri coltelli di sicurezza.

### Poster sulla sicurezza

Il poster sulla sicurezza contiene una breve descrizione e le istruzioni per l'uso. Avvalendosi di immagini di grandi dimensioni e testi brevi, illustra con chiarezza l'uso ottimale dei nostri coltelli di sicurezza a tutto vantaggio dell'utilizzatore e dell'addetto alla sicurezza nello svolgimento delle proprie mansioni. I poster andrebbero posizionati proprio dove risultano più utili: nel magazzino, all'ingresso delle merci, in produzione, ecc.

### Piano di coltelli

Ciascun piano di coltelli MARTOR è un pezzo unico, poiché lo realizziamo – in accordo con i professionisti della sicurezza, i dirigenti aziendali, ecc. di riferimento – in maniera personalizzata per l'azienda. Il piano di coltelli mostra e descrive gli utensili da taglio attualmente in uso in loco. Al contempo, funge da istruzioni per l'uso per l'utilizzatore. Infatti, nel piano è specificato con chiarezza quale coltello MARTOR va impiegato per un determinato ambito e per una specifica finalità. Anche questo promuove la sicurezza e l'efficienza sul lavoro.

### Scheda tecnica

Quanto è lungo e quanto è largo il coltello di sicurezza? Quali caratteristiche tecniche presenta? Quali certificati ha ottenuto e quando? La scheda di dati tecnici risponde a queste e ad altre innumerevoli domande. La raccolta compatta di dati e fatti risulta molto utile, ad esempio, al momento di ideare la nuova installazione di un utensile da taglio nel vostro sistema di gestione della merce.

### Volantino del prodotto

I nostri utensili da taglio più importanti possono contare su una risorsa a loro dedicata: il volantino del prodotto. Tale risorsa contiene informazioni dettagliate su tutto quello che dovete sapere sul coltello di sicurezza presentato. Come nel catalogo, anche in questa risorsa i prodotti sono mostrati nella loro dimensione originale. Così che possiate farvi un'idea migliore.

### Video

Nei video educativi reali sbirciate dalle spalle dell'utilizzatore, osservandone direttamente le dita. Avete così modo di apprendere, fase dopo fase, le migliori modalità di taglio dei diversi articoli, le operazioni necessarie per la sostituzione della lama e la pulizia del coltello di sicurezza, e così via. I nostri video dimostrativi animati offrono una rapida panoramica delle caratteristiche e dei vantaggi di un utensile da taglio MARTOR. Strumenti ideali concepiti sia per un primo approccio, ma anche come supporto alla vendita compatto per i nostri partner di distribuzione.

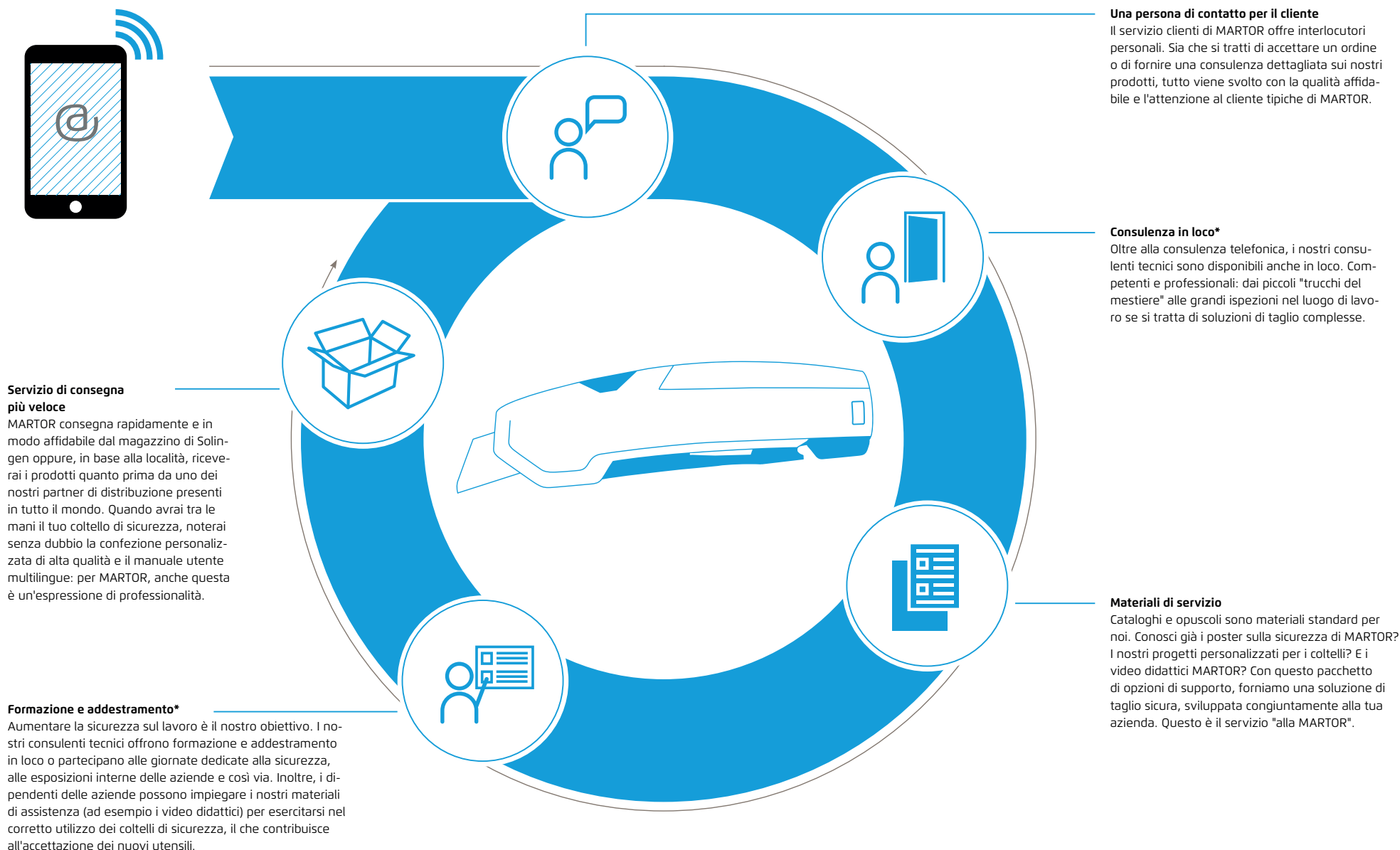

\*soltanto in Paesi specifici

## CONSIGLI PRATICI. I TIPI DI TAGLIO PIÙ COMUNI.

Tutta una questione di tecnica. Tutti gli aspetti importanti per la sicurezza dei nostri utensili da taglio valgono anche per un utilizzo ottimale degli stessi. Forniamo qui alcuni suggerimenti su come potete eseguire al meglio recisioni e incisioni. Ci siamo quindi concentrati in special modo sui tipi di taglio più comuni.

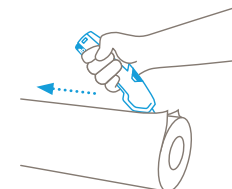
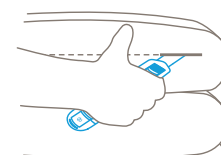
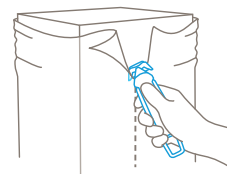
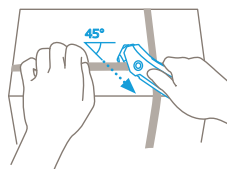
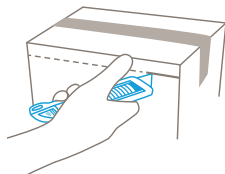
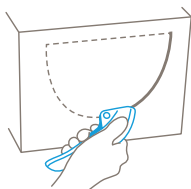

### Esecuzione di sezione a finestra

Il cartone è un contenitore per il trasporto ideale. L'unico quesito è come raggiungerne al meglio il contenuto. Se ad esempio desiderate riutilizzare il cartone per l'immagazzinaggio, è bene utilizzare la sezione a finestra. In questo caso non aprite il cartone dall'alto, ma praticate un foro di grandi dimensioni sul lato. Questa "finestra" vi permette di estrarre la merce in modo semplice e comodo. Questo tipo di taglio è molto diffuso specialmente nelle filiali.

### Disimballaggio

Se intendete aprire un cartone dall'alto la modalità da scegliere è quella del disimballaggio. Si esegue con la rimozione completa del coperchio, infilando l'utensile da taglio all'estremità superiore e facendolo scorrere una volta lungo la piega. In alternativa, è possibile posizionare il coltello di sicurezza più in basso sulla parete laterale e tagliare una volta tutto intorno. Il disimballaggio viene attuato ad esempio all'ingresso delle merci, quando desiderate prelevare la merce "in blocco".

### Tagliare reggette di plastica

Le reggette di plastica vengono utilizzate per tenere insieme i cartoni contenenti un carico particolarmente pesante. Oppure anche per fissare più pacchetti su un pallet. Molti dei nostri utensili da taglio sono appositamente concepiti per tagliare tali reggette. Vi troverete senz'altro di fronte a nastri con resistenza e caratteristiche diverse. Più sono robusti più è consigliabile tagliare le reggette con un angolo di 45°.

### Rimuovere la pellicola

Solitamente i pallet sono avvolti da pellicole di cellophane e termoretraibili. Nel nostro assortimento troverete utensili da taglio ideati per poterle rimuovere. In particolare, strumenti con lama nascosta che al contempo tutelano la merce imballata. I nostri taglierini per pellicole in genere presentano una punta aguzza che vi permette di introdurla nel materiale da tagliare. In alternativa, potete stringere l'estremità della pellicola con la mano libera così da ottenere un primo punto di partenza per il taglio.

### Apertura di sacchi

Soprattutto nel settore della trasformazione di alimenti, prodotti farmaceutici e prodotti plastici le materie prime sono spesso fornite in sacchi: es. sotto forma di liquidi, polveri o granulati. Per aprire i sacchi di carta, plastica e materiali compositi solitamente si impiega un coltello di sicurezza a lama lunga. In pratica, posizionate il sacco orizzontalmente su un piano e lo tagliate, ad esempio con un taglio sul lato superiore.

### Intaglio

Anche se questo termine suggerisce associazioni diverse, nell'industria della lavorazione della carta e delle pellicole l'intaglio è uno dei tipi di taglio più diffusi. Spesso si rende necessario per via di un intoppo nel ciclo produttivo: il rotolo si strappa durante l'avvolgimento nel rocchetto. Per poterlo rendere nuovamente utilizzabile, occorre intagliare i residui di carta e di pellicola – ossia: possibilmente tagliando e rimuovendo con un taglio forzato. Anche per queste operazioni vi forniamo il coltello di sicurezza più idoneo.

# PER UNA COMPRESIONE OTTIMALE, TERMINOLOGIA DEL MONDO MARTOR.

A › C

## Accesso alla lama

L'accesso alla lama nei nostri coltelli di sicurezza con lama nascosta designa la distanza tra impugnatura e punta. Esso è sempre abbastanza stretto, in modo che le dita non vi si incastrino, ma allo stesso tempo abbastanza ampio per poter lavorare su determinati materiali da tagliare.

## Canale di taglio

Mentre "l'accesso alla lama" ciroscrive l'area fra l'impugnatura e la punta del coltello ed è sufficiente fino all'inizio della lama coperta, il canale di taglio va ancora oltre. Esempio SECUMAX 350: per canale di taglio si intende l'intero percorso che si trova dietro il materiale da tagliare, quando esso si trova a contatto con la lama – dalla "porta di ingresso" fra l'impugnatura e la punta fino alla guida in plastica passando per la lama.

## Categoria di lame

Un determinato gruppo di lame viene definito categoria di lame. La designazione è basata sulla forma (ad es. lama trapezoidale, lama a gancio, ecc.), il campo di applicazione (ad es. lama industriale) o la funzione (ad es. raschiatura, sbavatura).

## Categoria di prodotti

Un determinato gruppo di utensili da taglio viene detto categoria di prodotti. Noi abbiamo tre categorie di prodotti: 1. coltelli di sicurezza, 2. cutter, 3. coltelli speciali (bisturi, coltelli sbavaturi, raschietti, ecc.).

## Coltelli con impugnatura a tenaglia

Esempi attuali: SECUPRO 625, SECUPRO MARTEGO, SECUPRO MERAK e SECUNORM MIZAR. Tutti questi utensili da taglio fanno parte della famiglia di prodotti più giovane degli innovativi coltelli con impugnatura a tenaglia. Sulla parte inferiore dell'impugnatura si trova una leva facile da usare (analoga a quella delle tenaglie) con cui è possibile attivare la lama in modo particolarmente comodo.

## Coltelli di sicurezza

Anche se in assortimento sono presenti altri utensili da taglio di qualità, i coltelli di sicurezza sono la nostra competenza essenziale. I nostri coltelli di sicurezza si chiamano così perché sono dotati di una tecnologia di sicurezza affidabile, vale a dire la retrazione automatica o completamente automatica della lama e lama nascosta. Utilizzando i nostri coltelli di sicurezza, è possibile ridurre in modo significativo le lesioni da taglio.

## Coltelli promozionali

Molti dei nostri utensili da taglio includono anche una variante promozionale: senza logo MARTOR, ma con tanto spazio per il vostro logo o la vostra pubblicità. In questo modo potete donare ai vostri clienti, amici e partner un prodotto promozionale di alto valore di utilità e di lunga durata.

C › L

## Coltello monouso

Nei nostri coltelli monouso non è possibile sostituire la lama, che può essere facilmente smaltita dopo l'uso con i rifiuti non riciclabili.

## Comfort

Le caratteristiche utili di un utensile da taglio, come la sua forma ergonomica, o la semplice e sicura sostituzione della lama, aumentano il comfort durante l'uso.

## Coprilama

Il coprilama è una piccola piastra appoggiata sulla lama. Insieme al portalama blocca la lama. In molti dei nostri utensili da taglio è necessario sollevare il coprilama per sostituire la lama.

## Famiglia di prodotti

Una famiglia di prodotti è un sottogruppo di utensili da taglio che condividono una caratteristica particolare. I prodotti di una famiglia possono anche appartenere a diverse categorie di prodotti. Esempi: coltelli MDP, coltelli monouso, coltelli promozionali, coltelli con impugnatura a tenaglia, ecc.

## Fessura per la lama

La fessura per la lama si trova nella zona anteriore dell'impugnatura. Da qui la lama viene estratta o retratta nell'impugnatura.

## Forma ergonomica

Quando un utensile da taglio è costruito in modo che sia particolarmente comodo da impugnare, si parla di "forma ergonomica" o "sagomato ergonomicamente".

## Impugnatura

L'impugnatura è il componente principale dei nostri utensili da taglio. Sull'impugnatura si trova la slitta, la leva, i pulsanti, ecc. Nell'impugnatura sono nascosti, ad es., anche la lama e il meccanismo che ritrae la lama.

## Inserito di plastica

Esempio SECUNORM HANDY: definiamo inserto di plastica l'intera parte interna di un utensile da taglio che si deve estrarre per la sostituzione della lama.

## Lama a un taglio/a doppio taglio

A seconda che il taglio sia affilato solo su un lato o su entrambi i lati, definiamo l'affilatura a un lato o a due lati.

Desideriamo che i nostri prodotti siano utilizzati in modo sicuro ed efficiente. È molto più facile se ci capite a noi e nostri utensili da taglio. Ecco perché abbiamo creato un glossario per voi. Potete trovarci chiare spiegazioni dei termini che utilizziamo più spesso.

L › M

## Lama montata

La lama con la quale l'utensile da taglio viene normalmente fornito si chiama lama montata. È tuttavia possibile montare anche altre lame, le cosiddette lame opzionali.

## Lama nascosta

L'utensile da taglio è costruito in modo che la lama sia protetta dall'esterno. Il risultato: massimo livello di protezione contro le lesioni da taglio e i danni ai materiali. I coltelli di sicurezza con lama nascosta si chiamano SECUMAX...

## Lama opzionale

Quasi tutti i nostri coltelli di sicurezza si possono dotare, se necessario, di lama opzionale MARTOR. Questa lama opzionale può essere ad es. una lama a gancio (invece della lama trapezoidale montata). Può anche essere in acciaio inossidabile o ricoperta di nitruro di titanio, oppure disporre di punta arrotondata. Questa è solo una piccola selezione di opzioni a fronte delle oltre 200 lame della nostra gamma di prodotti.

## Lama utilizzabile 2/4 volte

Se la lama si può girare e quindi utilizzare più volte, si parla di lama utilizzabile 2 o 4 volte.

## Lame di qualità

Tutte le lame della MARTOR sono lame di qualità. Tuttavia, sussistono anche differenze che comunichiamo specificamente, ad es. acciaio inossidabile o rivestimento di nitruro di titanio.

## Leva

Nei nostri coltelli con impugnatura a tenaglia, la lama non viene fatta scattare da una slitta, ma da una leva. È necessario azionare la leva nella parte inferiore dell'impugnatura.

## Livelli di sicurezza

Distinguiamo quattro livelli di sicurezza: semplice (retrazione manuale della lama), elevata sicurezza (retrazione automatica della lama), elevatissima sicurezza (retrazione completamente automatica della lama) e massima (lama nascosta).

## Materiali da tagliare

Con l'utensile da taglio è possibile lavorare il materiale da tagliare. I materiali che si possono tagliare particolarmente bene rientrano nel gruppo dei "materiali principali". Con "materiali secondari" intendiamo quei materiali che possono essere tagliati con l'utensile anche se il coltello MARTOR non è specificamente progettato per gli stessi.

O › R

## Occhiello

L'occhiello si trova nella parte posteriore dell'impugnatura. Tramite l'occhiello è possibile appendere l'utensile da taglio in un luogo sicuro oppure infilare un nastro e fissare il coltello MARTOR in questo modo.

## Per mancini e destrorsi

Se un coltello può essere utilizzato sia da mancini sia da destrorsi, evidenziamo questo fatto nella forma stessa del taglierino.

## Piedino di scorrimento

In alcuni dei nostri coltelli di sicurezza con lama nascosta, l'impugnatura termina con un piedino di scorrimento. Come suggerisce il nome, la parte inferiore del piedino scorre fluidamente sulla superficie di taglio. Allo stesso tempo, il materiale da taglio viene guidato verso la lama attraverso la parte superiore del piedino di scorrimento.

## Portalama

La lama poggia sul portalama, e qui viene trattenuta da una o più camme. Alcuni portalame dispongono inoltre di un piccolo magnete per bloccare ulteriormente la lama durante la sostituzione.

## Profondità di taglio

La profondità di taglio indica quanto in profondità la lama può penetrare nel materiale da tagliare.

## Pulsante di sostituzione della lama

In determinati coltelli di sicurezza è possibile azionare un pulsante di sostituzione della lama per avviare la sostituzione della lama.

## Punta

La punta è presente solo nei nostri coltelli di sicurezza con lama nascosta. Insieme all'impugnatura serve a coprire la lama in modo affidabile. La punta è sufficientemente affilata per essere facilmente infilata nel materiale da tagliare, ma allo stesso tempo anche abbastanza arrotondata per non ferire l'utilizzatore.

## Retrazione automatica della lama

La lama si ritrae nell'impugnatura quando viene a mancare il contatto con il materiale da tagliare. Condizione: la slitta non viene impugnata. Il nostro coltello di sicurezza con rientro automatico della lama si chiama SECUNORM ...

# PER UNA COMPRESIONE OTTIMALE. TERMINOLOGIA DEL MONDO MARTOR.

R > S

## Retrazione completamente automatica della lama

La lama si ritrae nell'impugnatura quando non è a contatto con il materiale da tagliare - anche se si mantiene la slitta (o la leva). Il coltello di sicurezza con retrazione della lama completamente automatica si chiama SECUPRO ...

## Rilevabile al metal detector

Abbiamo progettato la famiglia di coltelli MDP per i settori "sensibili" come, ad esempio, l'industria alimentare e farmaceutica. MDP è l'acronimo di "metal detectable plastic" (plastica rilevabile al metal-detector). I coltelli MARTOR realizzati con questa speciale plastica di alta qualità sono riconosciuti ed eliminati dai metal-detector aziendali nel caso dovessero entrare involontariamente nel processo produttivo. In questo modo è possibile prevenire efficacemente errori e contaminazioni tramite le piccole particelle di plastica.

## Rivestimento di nitruro di titanio

Il nitruro di titanio è un composto chimico di titanio e azoto. Questo materiale è caratterizzato da un'elevata durezza e resistenza alla corrosione. Per le nostre lame rivestite di nitruro di titanio, questo significa minore usura e un ciclo di vita più lungo mantenendo costantemente elevata l'affilatura.

## SECUMAX

SECUMAX è il nome di un gruppo di prodotti per tutti gli utensili da taglio che offrono la massima sicurezza di lavoro. Di norma, i coltelli di sicurezza SECUMAX dispongono di una lama nascosta che non si avvicina mai troppo né all'utilizzatore né alla merce imballata.

## SECUNORM

SECUNORM è il nome di un gruppo di utensili da taglio che offrono un'elevata sicurezza di lavoro. Di norma, i coltelli di sicurezza SECUNORM dispongono di retrazione automatica della lama quale protezione contro le lesioni da taglio.

## SECUPRO

SECUPRO è il nome di un gruppo di utensili da taglio che offrono un'elevatissima sicurezza di lavoro. Di norma i coltelli di sicurezza SECUPRO dispongono di retrazione completamente automatica della lama, per proteggere l'utilizzatore dalle lesioni da taglio.

## Sicura

La sicura impedisce alla lama di uscire inavvertitamente dall'impugnatura. Lo sblocco viene eseguito solitamente con lo stesso elemento.

S

## Sicura 3 in 1

Esempio SECUNORM MIZAR: questo coltello con impugnatura a tenaglia dispone di un'eccezionale sicura 3 in 1, che consente non solo di bloccare e sbloccare la lama, ma anche di avviare la sostituzione sicura della lama.

## Sistema di bloccaggio della lama

Al fine di garantire un'aderenza continua, la lama è fissata da un sistema di bloccaggio. Il sistema di bloccaggio della lama è tipicamente formato da un elemento superiore (coprilama) e da un elemento inferiore (portalama).

## Slitta

La maggior parte dei nostri coltelli di sicurezza che presentano una retrazione automatica o completamente automatica della lama è dotata di slitta. Se si spinge la slitta in avanti, la lama viene portata nella posizione di taglio.

## Soft-Grip

Lo strato di plastica morbida che rende un'impugnatura particolarmente antiscivolo viene chiamato Soft-Grip.

## Soluzioni di taglio

I nostri prodotti, prestazioni e servizi sono la garanzia delle nostre soluzioni di taglio sicure. Le nostre soluzioni riguardano sempre uno specifico "problema di taglio" in loco, ad esempio, un determinato lavoro di taglio, un ambiente di taglio specifico e/o uno speciale materiale da tagliare.

## Sostituzione della lama

La maggior parte dei nostri utensili da taglio sono dotati di lame riutilizzabili. Abbiamo reso la sostituzione della lama la più semplice, sicura e confortevole possibile, al fine di evitare lesioni e smarrimenti della lama.

## Spessore della parete

Alcuni dei nostri taglierini per carta e pellicole sono così sottili che, quando ne indichiamo le dimensioni, non parliamo di "larghezza", ma di spessore della parete dell'impugnatura, che è ad esempio di circa 2 o 3 mm, adatto per il taglio in fessure sottili e spazi ristretti.

## Staffa premimateriale

In determinati coltelli di sicurezza, la staffa premimateriale è connessa direttamente all'impugnatura nella zona di ingresso alla lama. Il suo compito è quello di tenere in posizione il materiale da tagliare e guidarlo verso la lama senza intoppi e con l'angolazione ottimale.

T

## Taglianastro

Alcuni dei nostri utensili da taglio dispongono inoltre di un taglianastro. Esempio: SECUMAX 320. In pratica si tratta di una piastrina in metallo reversibile con due diverse profondità di taglio.

## Taglio

La parte affilata della lama si chiama taglio. Se intendiamo con questo termine solo l'estremità esterna del taglio, si parla di punta della lama.

## Tecnologia di sicurezza

Le nostre tecnologie di sicurezza sono: retrazione manuale della lama (solo nei coltelli non di sicurezza), retrazione automatica della lama (SECUNORM), retrazione completamente automatica della lama (SECUPRO) e lama nascosta (SECUMAX).

## Testa della lama 3 in 1

Esempio SECUMAX 150: dispone di una testa della lama separata adatta a tre diverse applicazioni: taglio, raschiatura, intaglio.

## Tipi di taglio

"Tipo di taglio" indica il modo o lo scopo di utilizzo di un utensile da taglio. Gli esempi sono: taglio per trazione, taglio per pressione, taglio forzato o taglio da sega. In alternativa, il tipo di taglio può anche indicare il risultato del taglio, come ad esempio "sezione a finestra" o "disimballaggio".

» Questa è la legenda con i nostri pittogrammi. Aprire!



## I NOSTRI PITTGRAMMI. TUTTE LE CARATTERISTICHE IN BREVE.

Il nostro sistema di pittogrammi vi aiuta a trovare subito quello che cercate, a raffrontare comodamente i prodotti tra loro e ad individuare subito le caratteristiche più idonee per le applicazioni di taglio che desiderate.

### SPECIFICHE TECNICHE

#### La vostra sicurezza

Basta guardare l'icona per capire se il vostro utensile da taglio fornisce la massima sicurezza, l'elevatissima sicurezza o l'elevata sicurezza. Ci piace paragonare le nostre tecnologie di sicurezza a uno scudo protettivo.

#### Tutto sull'impugnatura

È ergonomica? Con Soft-Grip per una migliore aderenza? Di metallo? O di plastica rilevabile al metal detector? Potete scoprire tutto questo e molto di più - grazie a questi pittogrammi

#### Tutto sulla lama

È possibile effettuare la sostituzione della lama? E se sì, con o senza attrezzo? E qual è la profondità di taglio della lama? A volte ogni millimetro conta. Date un'occhiata!

### Specifiche tecniche

	Massima sicurezza		Sicurezza molto alta		Elevata sicurezza
	Incisore per nastri adesivi		Elevata resistenza all'abrasione		Elevata resistenza all'abrasione
	Per destrorsi e mancini		Particolarmente ergonomico		Ergonomia
	Presenza morbida		Occhiello per fissaggio		Adatto per stampe promozionali
	Rilevabile con metal detector		Completamente di metallo		Fusibile
	Per carichi estremi		Per tagli di precisione		
	Lama trapezoidale arrotondata		Profondità di taglio		Profondità di taglio variabile
	Lunghezza del tagliente		Lama con tagliente su 2 lati		Lama con tagliente su 4 lati
	Nessun cambio lama		Cambio lama con utensile		Cambio lama senza utensile
	Cambio lama più sicuro (grazie al magnete)		Lama in ceramica applicabile		Lame di riserva nel manico
	Zona di raschiatura		Acciaio inossidabile		Rivestito al TIN

### PRINCIPALI MATERIALI DA TAGLIO

Quale prodotto taglia al meglio quale materiale? Anche se molti dei nostri coltelli di sicurezza sono versatili, ci sono anche piccole, sottili differenze. Queste icone vi aiutano dunque a cercare la soluzione di taglio ottimale.

### Principali materiali da taglio

	Cartone: ad 1 strato		Cartone: fino a 2 strati		Cartone: fino a 3 strati
	Cartone: fino a 4 strati		Merce in sacchi		Pellicola avvolgibile, estensibile, termoretraibile
	Taglio del materiale in bobina		Nastro adesivo		Reggetta in plastica
	Filato, cordone		Espanso, polistirolo		Fogli di pellicola e carta
	Tessuto		Gomma		Pellicola rivestita di stagnola
	Pellicola laminata		Moquette		Busta
	Tessuto non tessuto		Feltro		PVC
	Cinture di sicurezza		Cuoio		Adesivi, etichette

### ACCESSORI

Tutto ciò che rende il vostro lavoro più facile è utile: dal marsupio, passando per la chiave inglese di sicurezza, fino ai contenitori di raccolta delle lame usate. Qui potete vedere ciò gli elementi importanti per ciascun prodotto.

### Accessori

	Box per lame smussate		Contenitore per lame smussate		Chiave per vite di sicurezza EASYSAFE
	Marsupio L con clip		Marsupio M con clip		Marsupio S con clip
	Set di carte di prova MDP				

### RISORSE

Grazie a questi pittogrammi sapete a colpo d'occhio se esistono un breve video sul prodotto e/o un video didattico di istruzioni. Accedete al video sul prodotto direttamente tramite il codice QR posto accanto al prodotto. Tutte le altre risorse MARTOR sono disponibili alla pagina [www.martor.com](http://www.martor.com).

### Videos

	Video del prodotto		Video di formazione
--	--------------------	--	---------------------

## CONTATTO

MARTOR KG  
Lindgesfeld 28  
42653 Solingen  
Germany  
[www.martor.de](http://www.martor.de)



Oggi giorno, MARTOR fornisce i suoi prodotti in oltre 70 paesi. In molti Paesi siamo rappresentati dalle nostre aziende partner. È possibile trovare altre fonti di acquisto in tutto il mondo all'indirizzo [www.martor.com](http://www.martor.com) nella sezione „Rivenditori“.

### EUROPA

**MARTOR sàrl** (Parte del gruppo di società MARTOR)  
**Francia**  
[www.martor.fr](http://www.martor.fr)

**MARTOR UK Limited**  
**Gran Bretagna**, Irlanda  
[www.martor.co.uk](http://www.martor.co.uk)

**Akta Trading Holland B.V.**  
**Paesi Bassi**  
[www.martor.nl](http://www.martor.nl)

**RONOX S.C. Joanna Rozanski - Pawel Rozanski**  
**Polonia**  
[www.ronox.pl](http://www.ronox.pl)

**MARTOR Direct ESPANA, S.L.**  
**Spagna**, Marocco, Portogallo  
[www.martor.com](http://www.martor.com)

**Tomas Svitek - ARANGO**  
**Repubblica Ceca**, Slovacchia  
[www.arango.cz](http://www.arango.cz)

**PROTEKTOR 2001 Kft.**  
**Ungheria**  
[www.protektor2001.hu](http://www.protektor2001.hu)

### AUSTRALIA

**MARTOR Australia**  
**Australia**, Stati Federati di Micronesia, Isole Marshall, Nauru, Neozelandese, Palau, Papua Nuova Guinea, Iles Salomon, Tonga, Tuvalu, Vanuatu, Samoa  
[www.martoraustralia.com.au](http://www.martoraustralia.com.au)

### AMERICA

**MARTOR USA** (Parte del gruppo di società MARTOR)  
**Stati Uniti d'America**, Canada  
[www.martorusa.com](http://www.martorusa.com)

**BIOSEIF SRL**  
**Argentina**, Brasile, Chile, Uruguay  
[www.bioseif.com.ar](http://www.bioseif.com.ar)

**Frago Corporativo S.A. de C.V.**  
**Messico**, Costa Rica, Ecuador, Guatemala, Colombia, Perù, Venezuela  
[www.martor.com](http://www.martor.com)

### ASIA

**Magen-Optic Ltd.**  
**Israele**  
[www.magenoptic.co.il](http://www.magenoptic.co.il)

**Mira Is Sagligi Mak Enerji Ltd.Sti**  
**Turchia**  
[www.mirais.com.tr](http://www.mirais.com.tr)

## E COME TOCCO FINALE: IL SERVIZIO E LA CONSULENZA DI MARTOR.

Cosa rende le nostre soluzioni da taglio ancora più sicure? La nostra consulenza. Siamo sempre qui per Voi aiutandoVi con degli esempi di applicazione, materiali formativi e naturalmente anche di persona.

Le seguenti informazioni sono consultabili sul nostro sito web: [www.martor.com](http://www.martor.com)



**Panoramica:** Il poster di sicurezza raffigura le funzioni più importanti - ideale per il Vostro posto di lavoro.



**Dal primo taglio fino al cambio lama:** Il video vi mostra in che modo e per cosa si può usare il coltello.



Tutto quello che volete sapere: dimensioni, caratteristiche, peculiarità e tanto altro ancora sul prodotto sono consultabili nella scheda tecnica.



Avete altre domande? Potete contattarci al numero di assistenza.

Volete essere sempre aggiornati?  
Allora seguiteci su:



XING



LinkedIn



YouTube